同昌車行存摺掛失

中華民國十二年十月卅一號（星期三）

漢口新聞報

陰歷癸亥年九月廿二日　第三千三百五十六號

電碼第五千一百十三號　電話第一七四九號

每日五張大售洋三分

開設英租界一碼頭致祥里內　出版人張雲淵

售報價目　本埠每月大洋一元正　外埠三月大洋三元正　報費先惠　空函不復

告白新訂價目　長行三行三天起碼第一日每　行五角　第四日後每行三角　第八日後每行兩角　評前封面　中縫加半　長行論月每行三元　短行一百字起碼第一日一元　第二日後每日六角　第七日後　每日四角　刋費先惠　雜洋不收　無論何種告白皆不能指定地位

本館廣告

啓者近來專電外電特約電等種種消息繁多廣告亦異常擁擠故特添第五張共計大小五張閱者注意如有遺漏望向送報人索取可也

漢口銀行公會啓事

啓者本公會新屋落成（坐落華界福忠里前）會通路茲於十一月一日午刻舉行新屋落成式特此奉聞再請柬諸多未週尚希各界鑒原是感　漢口銀行公會啓

漢口銀行公會第十七號公告

啓者陽歷十一月一日即陰歷九月二十三日本會舉行新屋落成式所有在會中國　交通　浙江興業　鹽業　金城　中孚　四明　上海　聚興誠　華豐　懋業　工商　浙江實業　中國實業　大陸等十五行均於是日休業一天特此公告　漢口銀行公會啓　會址福忠里前會通路

王振生 陳文齋 聲明道歉

此次徐立本君身體無故受傷實出鄙等事前未曾預料致有抱罪之處然則事既如斯已荷曲亮除謹請醫生調理外再先登漢埠各報以及上海新聞各三天聲明道歉諸希公鑒

王振生 陳文齋仁兄先生鈞鑒　閱報載見二君聲明道歉一則拜讀之餘不勝汗顏查此次偶遇微故本理宜承受況事後多蒙優待自思心願已足乃不料額外又登此項廣告安得不愧歉何堪既承執事美意祇得謹領九內并筆墨所能述也敬陳粗言藉鳴謝悃順頌日祉　徐立本鞠躬謹啟

鸚鵡洲竹木徵收總局啓事

本局接辦以來前後撤換冗員甚衆所發委條未繳銷恐有在外招謠撞騙者一經發覺除由局送懲外務望各界特別注意免受欺蒙特此告白

琴園賞菊

本園栽植菊花種類甚多值此天氣晴和適當武昌商埠內涌江馬路告成由漢口俄界二碼頭坐商埠輪渡過江起岸即有人力車直達花園門口園內分設一江春西餐飲食交通皆稱便利遊覽諸君恐未週知特此露布

上海達豐染織廠廣告

本廠自製直貢斜紋及各種布疋每疋首尾兩頭用此圓形標記全權代理各客家經染之布其兩頭稍印則用 C.D.W 字樣恐外面指鹿為馬特此鄭重聲明請各界注意

漢口永泰棧呂宋煙行通告

本總行開設上海歷四十餘年專運名廠各種呂宋香烟烟絲各式烟咀烟盒烟斗等貨色考究價值公道久為各界惠顧者讚許為推廣營業便利主顧起見舊年特在漢口前花樓設立分行仍荷不棄源源而來茲因原址地狹陋不敷發展業已遷移至英租界一碼頭湖南街口三層樓洋房照常交易一俟門面裝修工竣正式開張再本分行運到大帮毛絨綫及女工手織時樣男女式毛絨綫衫貨美價廉倘蒙惠顧無任歡迎之至

包平和

漢口前花樓（由家巷口）　鞋帽洋貨　拾週紀念特別大廉價　九月十五日起　十月初六日止　三星期

上等金山老牌無烟煤油現貨出售

價廉物美　合意者請到本公司面議可也　漢口英租界歆生路五福里口五號　電話三八七一號　長生公司啟

漢口世界

大批新書……減折廉售　向售七折八折　現售五折六折　本局現由上海總店運來新書數百箱並美術[illegible]　廉價

華豐銀行廣告

本行額定資本銀元五十萬元已收二十五萬元自民國六年創辦以來極承各界推許業經呈請財政部農商部註冊於九年十二月核准在案遵照有限公司條例辦理商業銀行一切業務特約代理機關倘有委托事件無不竭誠辦理利息從優手續簡捷

定期活期存款並營押款押匯以及各種貼現各埠匯兌均有以副惠顧諸君之雅意特此告白

董事長李紫雲　董事宋儀章 馬汝霖 陳青峰 丁价侯　監察人彭玉田 陳少南　總理宋偉章　副理何玉良

行址英租界一碼頭　電話第五一八號　電報掛號二三五四

金城銀行廣告

資本國幣一千萬元收足五百萬元公積七十六萬元　行地天津 北京 上海 漢口 哈爾濱 上海 下關 其他各省會商埠立有代理機關　辦理商業銀行一切業務營業各種儲蓄存款　漢行漢口歆生路九號　電話經理室二〇三七 營業室一九一八　中文電報掛號七〇〇七號　儲蓄處開設行內

漢口銀行公會會員 中孚銀行

資本國幣二百萬元收足一百五十萬元公積金二十萬元　總行天津　分行北京上海天津漢口　營業種類存款放款押款押匯匯款兼辦各種儲蓄存款　漢口分行電報掛號六九六五　電話經理室八八八號 營業室五一六號

工商銀行廣告

本行在香港註冊除經營商業銀行一切業務外對於各種活期定期儲蓄存款均利息從優且國內外各大商埠均設有代理機關凡各匯兌取費低廉手續簡捷如蒙惠顧無任歡迎　辦公時間上午九時至下午四時星期日休息　電話經理室一八一一 營業室一九二七

參事劉子敬 劉秉義 張履鰲 陳楨湘 王龍佑 舒厚仁　監理吳任之 曾慶用宏 [illegible]

總行香港中環皇后大道約行　分行上海江西路第五十一號 漢口英界太平路前花樓口

河南省銀行廣告

本行資本總額五百萬元已收足四分之一計通用銀幣一百二十五萬元開封總行北京分行業已開幕其他如天津上海鄭州焦作等處亦將次第設立分行本行業已開幕專營存放匯兌等業務並經財政部幣制局立案以十成準備金發行兌換券凡持有本行兌換券者除在各通匯處可以兌現外并在河南全省各縣已設兌換所均可兌現武漢亦託各大錢莊代兌信用確鑿便利頗多本行營業手續簡捷辦事靈敏凡匯往河南境內者匯水格外克己務請各界惠顧為幸

開封總行經理王常泰　漢口分行經理徐士惠 副經理張文炳　住址漢口歆生路一碼頭太平洋房街二十一號廿三號　電話營業三五六〇 公用三三九五

總協理陶積福 陶鵬　電報掛號一〇九四

本埠代兌處（漢口錢莊）德豐歆生路 元生前花樓正街 瑞祥後花樓輔德里 裕泰前花樓　（武昌錢莊）萬元利芝蔴嶺　（漢陽錢莊）晉大昌錢號

通匯處　焦作 鄭州 洛陽 新鄉 許昌 歸德　豫泉官錢局南德大莊 提口上正　開封 北京 河南省銀行

中南 鹽業 金城 大陸 銀行儲蓄會

會所漢口俄租界瑞林街四十五號　電話三四四八

學校會館祠堂及其他市政教育各機關公鑒

本會章程規定為謀社會上各種公共機關公款安慎保管及運用之便利起見得受其委託代為辦理與凡有此項委託者隨時本會接洽無不克已辦理特此廣告

浙江興業銀行通匯地點廣告

總行上海北京路十四號　分行杭州保佑坊 漢口歆生路 天津法租界廿一號路 北京施家胡同　分莊奉天鼓樓北州　哈爾濱道外北四道街　代理處浙江紹興 溫州 嘉興 金華 湖州 蘭谿

江蘇松江 南京 下關 蘇州 常熟 無錫 常州 丹陽 揚州 徐州 清江浦 南通州 宜興 溧陽 鎮江　安徽蕪湖 安慶 蚌埠 大通 宜城 合肥　江西九江 南昌 贛州 景德鎮　湖南長沙　湖北武昌 宜昌　浙江寧波 鎮海 餘姚 海門　山東濟南 滕縣 臨清州 煙台 青島 威海衛　山西太原 大同 通城 新絳　直隸保定 唐山 大名 張家口 順德　福建福州 泉州 廈門　四川成都 重慶　陝西西安　河南開封　東三省營口 鐵嶺 大連 錦州 安東 吉林 長春 黑龍江　貴州貴陽　雲南雲南　廣東廣州 汕頭 瓊州 香港　南洋新加坡　英國倫敦　美國紐約 舊金山　日本東京 橫濱 大阪 神戶

營業時間上午九時起下午四時止　漢行電話經理室八三九號 營業室八〇四號 收支股二二七一號　總經理史晉生 副經理王稻坪 副經理胡信之謹白

上海商業儲蓄銀行儲蓄處廣告

本銀行收足資本二百五十萬元準備金四十七萬元完全商辦除辦理商業存款外并兼理各種儲蓄存款以提倡平民節儉為宗旨茲將詳章列後幸垂察而採擇焉

定期儲蓄存款（分甲乙丙丁四種辦法）（甲）整存整取（此項存款一次存足到期本利一並支取）（乙）存本取息（此項存款定每一個月三個月半年或一年照付利息）（丙）整存零取（此項存款存入後可分期支取款時期以滿一個月為期）（丁）零存整取（此項存款尤屬便利積少成多能使有志竟成無論一年五年十年十五年二十年等均可按月定期存儲）

活期儲蓄存款（存數自一元起均可存儲收付便利）此項存款可於存入時與本銀行訂定利息面議

利息優厚較之他種有獎儲蓄相差幾五分之二想儲蓄諸君必擇此穩妥而優厚者　信託備有章程函索即寄　行址漢口歆生路二十號　電話三七〇一 三七〇二

幾廠無賣出售

漢陽琴堂口九豐機器油廠有馬力鍋爐電燈機及大油櫃四座皮帶管子各應用器具俱全基地共三千方廠屋百餘間其機房大者長二十四丈寬六丈極堅固整齊辦[illegible]

交通路紅廬
界書局
大贈品 三十天
口廉價加贈……雙倍討好口

以酬諸公惠顧之盛情所有書籍約計一千餘種非有神于青年則有益于社會價值名貴獨步一坊間此時購買既得便宜之書籍又得精美之贈品一舉兩得惠而不費大好機會幸勿錯過

購書滿洋五角●贈鴻運券一張
張張有贈品●人人不落空
贈品花樣逐日更換●儘數陳列歡迎參觀
期限舊歷九月底截止遠省道遠放寬一月

書目函索即寄

浙江實業銀行儲蓄處廣告

本銀行資本總額二百萬元已收一百八十萬元完全商股另劃資本專辦儲蓄處受收各種儲蓄存款利息優厚方法完全無論定期活期均可存儲定期中之另存整付存款尤為特別優待使存戶人人滿意此種存款每月存洋一元十年後可得洋二百另九元十五年後可得洋五百另四元六角與有獎儲蓄比較每年間可穩得頭獎一次與人壽保險比較滿期後得四倍之保險金備有細則承索即奉如蒙惠顧竭誠歡迎

總行上海漢口路十四號　杭行清河坊五十九號　漢行漢口太平街九號電話營業室經理室三三〇二

鹽業銀行廣告

本銀行股本一千萬元已收五百五十萬元公積金及盈餘滾存三百零五萬餘元辦理存放匯兌各項銀行業務總分行所在地列下

北京西河沿　天津法界八號路　上海英界北京路　漢口英界一碼頭　香港德輔道　南京下關惠民橋　揚州左衛街　杭州珠寶巷　長沙太平門　鄭縣錢塘里　濟南二馬路　駐馬店　周家口新街　灣河　其餘各省會商埠均有通匯機關

商辦 廣東銀行有限公司廣告

經理室電話三七六零號　營業室電話三七六七號

定期存款 一年週息八厘　九個月週息七厘　半年週息六厘　三個月週息五厘

儲蓄存款 存銀元一元照上開數目遞減一厘　週息五厘

本行完全商辦在香港政府註冊資本英金一百廿萬磅約合國幣一千萬元總行設在香港分行設在上海廣州漢口紐約濱角並設代理處於天津北京倫敦舊金山日本小呂宋南洋等處專營銀行業務一切交易格外克己如蒙惠顧無任歡迎

漢口分行在俄界第十二號暫設大巴公房

交通銀行廣告

本行創設於前清光緒三十四年股本總額二千萬元專辦存款放款匯款貼現及國外匯兌等業務並奉政府特許代理國庫發行鈔票北京及各省各商埠均有分行或通匯機關本漢口分行新建房屋裝設最新式保險庫特置保管箱以便顧客寄存貴重物品收費極廉茲將保管箱章程照錄如後

（一）保管箱內儲藏物品以左列各種為限　甲各種公債股票證券契約遺囑及有價字據　乙各種貨幣金銀器皿及珠石貴重物品（二）凡租保管箱者須繕具租用書並另具印鑑繳存本行由本行給予回據為憑（三）每保管箱有甲乙鑰匙兩種式樣各異甲種為總匙由本行執管乙種匙有正副兩柄租用人執正匙尚有副匙由租用人裝入封套親自封固簽字交本行保管除正匙遺失外副匙不能動用（四）租用人於本行營業時間均可來行開箱惟須攜帶圖章驗明與留存本行之印鑑相符後由本行會同開閉（五）如遺失鑰匙租用人須立即通知本行並繕具鑰匙遺失書由本行訂購另式新鎖該費歸租用人繳納在新鎖未到之前遺失人須登報聲明經一月後如無糾葛准暫將封存本行之副匙啓用　如遺失印章租用人須立即通知本行並加覓保人繕具印章遺失書另具新印鑑為憑但在未通知本行以前被人冒取者本行不能負責（六）租用人期滿退租時應將所存物品取去並將鑰匙交還本行如不將鑰匙交還其逾期租費照章算收（七）如因天災人禍非人事所能抵抗者致遭損失本行不負賠償之責（八）茲將保管箱開列如左遇有須變更時本行隨時佈告

保管箱種類	一月租費	半年租費	一年租費
特號	六元	十八元	三十元
大號	四元	十二元	二十元
中號	三元	九元	十五元
小號	二元	六元	十元

存款利息定期一年週息九厘半年七釐九個月八釐三個月五釐　活期存款臨時面議利息從優　漢口分行地址英租界湖南路　電報掛號六六三九　電話副經理室八〇八　營業室三一〇〇　出納室三一〇一　傳達室二八三　辦公時間自十月一日起改為上午十時至十二時下午一時至四時星期六午後休業　附屬兌換鈔票機關漢口總商河華昌錢莊　前花樓元生錢莊　漢潤里宏裕銀號　武昌芝蔴嶺正街萬元利錢莊　黃石港源通錢莊　駐馬店恆昌錢莊　漢陽盈豐錢莊

總理張謇　協理錢永銘　漢口分行　經理曾慎基務初　副經理張其蓋硯臣

漢口中國銀行廣告

本行法定資本六千萬元　實收資本一千九百七十六萬餘元　公積金九百六十八萬餘元　國會通過享有發行兌換券及代理金庫之特權

漢口分行 歆生路 經理 匯兌貼現存款放款信託

代兌本券機關

漢口 浙江興業銀行　中孚銀行　浙江實業銀行　上海銀行　聚興誠銀行

武昌 源元利錢莊

漢陽 晉大昌錢莊

黃石港 源通錢莊

本券在漢口及重慶成都萬縣開封鄭州周家口許州駐馬店漯河新鄉長沙常德西安宜昌間互相通匯概免匯水並可一律收作存款

電報掛碼（鈔）九三七二

電話 行長室三〇三　營業室八六二　各股會客室八八五　行員宿舍三三二〇　行長住宅二一三

行長 洪鍾美　副行長 孫夢吉　襄理 沈沅

總管理處 北京

分行 北京　奉天　長春　支行及辦事處 營口　安東　通化　吉林　綏化　大連　洮南　臨江　黑龍江　哈爾濱　公主嶺　遼源　開原　黑河　海倫

第一區域行 上海　分行 上海　南京　支行及辦事處 蘇州　徐州　南通州　鎮江　無錫　常熟　揚州　清江浦　板浦　下關　常州　杭州　寧波　溫州　紹興　湖州　嘉興　海門　沈家門　唐家閘　盛澤　衢州　金華　蕪湖　安慶　大通　蚌埠　屯溪　六安　寶山　懷遠　潛山

第二區域行 天津　分行 天津　支行及辦事處 包頭　張家口　保定　歸綏　太谷　煙台　唐山　大名　石家莊　大同　青島　太原　運城　新絳　臨清　濟寧　濟南

第三區域行 漢口　分行 漢口　支行及辦事處 重慶　成都　萬縣　開封　鄭州　周家口　許州　長沙　西安　駐馬店　宜昌　漯河　新鄉　常德　自流井　五通橋

第四區域行 香港　分行 香港　廈門　支行及辦事處 南昌　九江　吉安　景德鎮　贛州　貴陽　安順　三江　漢江　廣州　汕頭　南台　泉州　涵江　三都澳　福州　梧州

漢口大陸銀行廣告

資本金五百萬元　公積金六十萬元　地址 漢口英界一碼頭太平街

恒昌祥
（英租界歆生路）

恒昌祥 呢絨綢緞 三週紀念 大減價 十四天

陰歷九月十五日起念九日止

電話八二二號

湖北道生銀行

本銀行額定資本一百萬元已收足四分之一計洋二十五萬元專營各種存款放款匯兌貼現及銀行一切業務各大商埠均有代理機關所有利息匯水格外克己手續尤極簡捷各界賜顧無任歡迎

行址漢口歆生路金星里　電話三八八

漢口中南銀行廣告

活期存款定期存款抵押放款貼現放款跟單押匯

總行設在上海漢口路四號本行新屋設在英租界歆生路後花樓對面三十二號專營國內外匯兌買賣有價證券生金銀保管證券票據暨貴重物品以及銀行一切業務至中外各大商埠均有特約代理機關所有利息匯水金無不格外克己手續尤極簡便敬祈各界賜顧無任歡迎

電報掛號一五一一　電話三八四〇　經理室電話三七九一

本銀行資本總額國幣二千萬元　已收國幣五百萬元　又備用資本一千五百

香港國民銀行漢口分行營業預告

參事 黃厚卿　李祥卿　黃琮初　劉子敬　郭少溪　唐善礎　文崐山　陳少南　梁容焜　勞用宏　林詠池

司理人 江順德　黃肇基　謹啓

啟者本銀行自在香港開辦以來幸蒙各界見助營業頗有可觀茲為擴充起見特在漢口歆生路三號開設分行訂于十一月一號開始營業舉凡銀行業務無不辦理利息從優交收敏捷如蒙惠顧無任歡迎

行址歆生路五福里口第三號　辦事房電話三七一〇　行長三七四〇

華義銀行廣告

本行為華義兩國合資辦理資本金華幣一千六百萬元　呂耳　已經收足股本四分之一呈准華義兩國政府自民國八年開始營業辦理一切中外銀行業務並享有發行兌換券代理官府及公私進出款項之特權

天津北京上海及世界各國之重要商埠皆已設立總分各行經營業務辱承社會信用榮寵實多

專營上述各種銀行業務國外匯兌尤為公道特此通告

電報掛號華文（我）英文　電話出納股三二三三　營業股三一四六　經理室三一二六

漢口分行　總裁許世英　副總裁賽爾西　中央經理金猷澍　馬猛　漢行經理黃清河　畢利厄　協理孫亦譙　柯樂利

住址法界河街六碼頭念二號

中美合資 懋業銀行

資本美金一千萬

營業種類

（一）發行兌換券（二）長短期放款（三）活期定期及各種儲蓄存款（四）國內外匯兌（五）期票貼現（六）經收中外款項（七）交易有價證券（八）買賣生金銀及國內外各種貨幣

凡商業銀行業務應有盡有　本行二層樓上女子儲蓄部設在延用女行員接待自六月一日開始收儲備有簡章函索即寄

匯通地點 國內各省通都大邑　國外紐約倫敦巴黎橫濱以及其他歐美各大埠

總行 北京　總理錢能訓　美協理唐默思　華協理徐恩元

分行 京　津　滬　漢　哈爾濱　石家莊　濟

漢口分行 經理陳　副經理

地址 歆生路十四號　電話 國外匯兌一二五一　普通營業一九五〇　公用一二七四

漢口中國實業銀行廣告

本行資本金收足三百萬元總行設在天津京津滬魯港均設分行各省大商埠均設有代理機關對於各種活期定期存款及儲蓄利息一律從優各項放款如抵押貼現押匯匯兌所取息金匯費格外從廉手續簡捷如蒙惠顧無任歡迎

分行住址 英租界揚子街　電報掛號六八八六　電話一九五一

漢口銀行公會會員

四明商業儲蓄銀行

本銀行於前清光緒年間奉部註冊開辦迄今[illegible]總行設在上海寧波[illegible]

[illegible]

漢口分行 電話 [illegible]

漢口亨達利鐘表新行正式開張

本號始創漢鎮至今歷五十餘年專售各種鐘表巡更表跑馬表海陸望遠鏡各式眼鏡機器之堅固製造之精良花色之美備定價之克己早蒙邦人士所推許毋待贅述本年行去爲推廣營業利便顧客起見特設分行於後城馬路先行交易因裝置大鐘工竣今擇于陰歷九月十七日正式開幕用將所售各種鐘表應有盡有新奇花色陳列琳瑯于開幕日起特別廉價十四天藉答惠顧諸君之盛意屆時惟冀各界聯袂偕臨無任歡迎

總行一碼頭九福里電話第二一一百〇號 請注意勿失此良機 新行後城馬路輿業里口電話第三千四百三十五號

華盛頓鐘表行

運到大批鐘表 於十七日起 平價出批 發格外公道

並選實用各貨列下

鎳売市手表 每只二元六角
各式夾金手表 每只三元八角
各式螺甸夾金手表 每只三元五角
花式夾金搿表
花色繁多不及詳載

權利 向本行修理鐘表不拘多寡概贈貨券洋二元

地址漢口一碼頭

十二週年紀念 大贈品 大廉價 一月

擇于九月十八日起

茂達利鐘表批發行謹啟

漢口一碼頭後花樓口 電話二千二百二十四

中央鐘表公司 大減賣 以憑比較

後城馬路生成里口 擇于九月十七日起

開幕十年 眞金軟墰馬手表 只洋八元五角
十年 夾金軟墰馬手表 只洋八元
銀壳三針手表 只洋三元三角
夾金三針手表 只洋二元八角
以上每種祇售三百只每人每種限購一只 花色繁多不及細載

共發百貨商店

招募零股之辦法 及十萬元之大希望

漢口代收股款處 振華公司

共發百貨商店係上海營業最發達公司之組織今以募集公衆資財辦理公衆日用必需之事業斯合國民羣策羣力共興共發之宗旨招集零股凡投資與他不但無危險之虞且有一百萬之基本股可以保障更穩妥而無比零股每股五元分聯更少祇有一元所得利益甚大照章既有十萬元獎利之希望除中籤得獎外仍不失股東之資格有官復利紅利之分配誠有限之投資享無窮之利益諸君既得投資穩妥之機關又有十萬元之希望逢此機會幸勿向隅茲定陰歷十月初四日開籤轉瞬即屆有志之士盡速乎起不勝歡迎 漢口振華公司啟

專門醫治咳主 唐拾義咳丸

謹防假冒

此丸每瓶包內付有形異如鈔票之券一張交回上海三馬路總發行所驗眞無僞即有美術圖畫奉贈如包內無券即是僞品請勿受欺 茲將功用列左

一治憂愁肺痛咳 一治喉痛聲嘶咳 一治老人虛弱咳 一治天行時疫咳 一治夜不安眠咳
一治喉癢虛寒咳 一治胸痛脅痛咳 一治胃虛肺弱咳 一治童子百日咳 一治胎前產後咳
一治四時感冒咳 一治痰湧痰塞咳 一治胃弱飽滯咳 一治酒色爲患咳 每瓶一元

謹防僞貨購者請直至本分局庶不致誤

總發行所上海三馬路 父子藥房 電話二零七九 武漢分局漢口後城馬路 武漢三鎮均有代售

漢口英商聚源洋行遷移廣告

本行由英國各大名廠組織而成開設來華十有餘載營業聲譽久爲中外人士所信仰專售自造鋼鉄五金各種機器皮帶橡皮帶福生廠各號各牌鋒鋼各色花素疋頭等種類繁多不及詳載備有圖樣可供採擇原住四碼頭鄱陽街現已遷移五碼頭寶順街紅磚洋房照常交易如蒙惠顧無不竭誠歡迎恐未週知特此露佈

五碼頭寶順街洋樓電話第二一二十號 賬房電話第二千九百五十八號

漢口老采章

呢絨 綢緞 顧繡 擴張營業 從實廉價

九月二十日起 英租界後花樓 電話五五六六號

崇實公司 萬松園招工投標建造房屋

地點在華商賽馬場下首郭園後面如有承包者請至福昌旅館內本公司事務所取閱圖樣及規定章程當須付押欵洋五十元如不得標者將圖樣及章程退回當即付還押欵投標期至陰歷十月初十日截止但本公司不能以最低價爲得標須視所開之標價是否準確爲合格經股東會審查決定之後訂立正式合同此啟

鳴謝慎昌洋行保險信實可靠

啟者敝號開設有年川之八口比鄰失慎殃及敝號幸經事後保險單收條亦已被焚故即與經手人蕭君少泉將詳情報告該行買辦姚君炳堂由姚君親臨調查確實事後僅五天將保欵如數賠償足見該行信實可靠賠欵迅速故將詳情登報鳴謝欲保險者請向該行問津可也 保有火險洋例紋一千五百兩

鴻義泰謹啟

漢口交通路 中華書局

經理 上海文明書局 遷移紀念 大廉價

文明書局精印 玻璃版 碑帖

[illegible]

寫信 最新分類尺牘大觀

全書分二十五類 詞句新穎體格完備 凡政商學工各界酬世應用之文無一不備 末附稱謂一切知時令摘句 尤便

精裝一冊一元 平裝二冊七角

新著駢體 政界尺牘大觀

本書分中央外省特別區三大綱共信五百餘通政界酬應文字大致完備措辭典雅合時下風尚

[illegible]

文明書局發行 各省中華書局經售

明(76)

懋業銀行 女子儲蓄部

▲儲蓄種類及利息
(一)活期儲蓄週息五釐
(二)零存整付備有簡章
(三)整存整付利率面議

行址 歆生路十四號

欲得大薪水者注意

本公司分設漢口於茲十載今因營業忙碌多聘請經理數人襄助進行資格須要與政商各界連絡廣有交遊能招攬人壽生意者爲合格如有願就者請至金星里本公司接洽可也

漢口金星人壽保險公司總司理韋鍾琪啟

緊白告

洋行火險賠款迅速

屋險及本店貨險七月廿六日失慎該行調查確實即蒙如數賠楚特此佈告以表謝忱 錦華號啓

馬敦和鞋帽莊

炎暑消 轉節氣 穿鞋着襪要合時 文明緞要鐵機 時新樣子加西式 諸君盼移玉趾 諸君都要換換季 新哈德直工呢 顏色新豔花樣奇 化裝品運歐西 恰圖後相就是的 頭戴帽身着衣 製鞋製帽頗相宜 做女鞋造麟麟 京廣蘇貨樣樣齊 電話三八五九號

痔瘡一針包好

勿論內痔外痔血痔等不動刀割秘方注射毫不痛苦一針包愈其他眼科喉科花柳科更屬特長德國獅牌六〇六注射特別廉價並精戒烟化解毒藥 漢口總商會隔壁中德藥房內濟世醫院啓

全皖官礦債券總經募處通告

本債券爲興辦安徽全省官礦由官礦督辦擬定官礦大綱辦法七條內第三條訂明會同安徽省長咨經農商部照准備案復因籌獎地點定在上海當經咨請松滬護軍使[illegible]照准[illegible]案此項官礦債券本期甲種額設三萬張每張七元分爲十條每條七角每張內提二元存儲殷實銀行生息以備到期還付本息其餘五元除提券金外概行與辦官礦之用未中獎之券十五年期滿照券面還本並按年利四厘付息凡中獎之券於領獎後仍得與未中獎之券享同等之利益其願換安徽官礦股票者須依照入股章程辦理（一股券章程另定）（一中獎之券其應得獎金憑券兌付）

全皖官礦甲種有獎還本債券頭獎五萬元 準於陰歷十月二十日在上海當衆開籤 本經券即日發行如願經理代募即請惠臨敝處接洽

上海經募處 九畝地泰安里 電報掛號四三四九 三四五三

漢口辦事處電話二千零八十四號

命令

十月二十九日大總統令

署農商總長袁乃寬呈請任命許世芬爲技正應照准此令

署農商總長袁乃寬呈請任命薛正清張[illegible]孫幾伊署僉事應照准此令

專電

▲北京電 孫閣咨文今送達國會張廷諤以此項咨文向由院秘廳辦稿現何由府自辦引以爲疑

▲北京電 曹錕諭稅務督辦慫恿曹提孫組閣吳景濂事前未知極反對曹囑王毓芝向吳疏通吳不見

▲北京電 張弧令視事列閣議

以上三電三十日下午四點三十五分發即晚到

▲北京電 閣議決京漢線內邱等站先後發生匪警決以明令飭定年旅大舉兜剿趕辦清鄉

以上一電三十日下午八點四十五分發即晚到

▲上海電 新閣三天內提一人備犧牲再提第二孫寶琦孫洪伊閣說突起孫南下已携眷過津府方令王承斌[illegible]力勸孫回京孫入府語曹政治無辦法議員向少接洽未允組閣曹允國會代任疏通並閣員一白全權支配昨晨曹復召孫並約名流兜勸怕吳景濂爲本黨要求以交二席方允通過府派主用超然現閣除交外一律退出

▲上海電 金佛郎案無恥議員向法使要津貼平反法使拒絕

以上二電三十日下午六點三十分發即晚到

▲長沙電 葉開鑫昨電稱何旅克復攸縣二十六團抵草市廿七團抵小集譚軍退至吳集

以上一電三十日下午二點二十分發即晚到

▲開封電 駐葉縣詹團來電報告兩女外票已被三師七團奪回

▲開封電 新鄭第式次古物已運來汴

以上二電三十日上午九點十五分發即晚到

外電

▲北京十月二十九日路透電 吳景濂顏惠慶爭閣之風潮已呈僵象兩方面均起極端反對吳與高凌霨劉又在競爭中據半官消息曹錕無法可設擬以孫寶琦署閣明日將有明令

▲羅馬十月二十八日路透電 義大利政府對已承認英國政府提議開萬國會議討論世界最近問題（十月三十日漢口英文楚報宮浩平譯）

各電社消息

▲二十九日上海電 在滬商會十二月一日擬於雲南開催之全國總務會聯合會以爲無效不派代表褚輔成汪兆銘等紛紛接洽盧永祥

▲在滬海關接電阿苦連氏三日抵滬之消息（以上漢口東方通信社）

快郵代電

▲曹錕昨日下聘書八道聘王士珍趙爾巽岑春煊錢能訓周樹模靳雲鵬田文烈張國淦爲公府高等顧問

▲王毓芝吳景濂兩人各組之政黨現竭力羅致黨員陳文運等見取消查看指令一笑置之

▲田中玉因臨案撤任上次來京所報效之大選費二十五萬聞已由津海關稅項下先撥還十五萬

▲項驤長鹽署雖爲吳佩孚所保附帶條件須担任公府經費每月三十萬

▲綏遠都統馬福祥請發行歸綏勸業公債三百萬元（二十八日北京仲華）

通電

上海總商會通電 全國金融界及持券人公鑒[illegible]載美法英日四國公使於十月十二日提出[illegible]牒略稱九月二十一日政府公報發表關於內債償還計劃又以五釐增加關餘充內債之担保並擴充而爲一九二二年發行九六公債之担保是全部關餘統歸內債担保之用不得不提出正式抗議等語查民國十年三月呈准內債整理原案本聲明以各常關收入及海關稅餘款除債付三四年公債七年短期公債本息外所有餘款儘數作抵儘數二字明指全部關餘充作基金而言嗣於民國十一年間發行九六公債其條例第五條有云還本付息俟關稅實行切實値百抽五之日起改由所增關餘項下撥充計時均在去年十二月二十三日使團第一次通牒之前本年九月二十一日政府公報所載各節不過將原案重加聲明而使團忽以此時提出抗議誠不解其理由安在進一步言之二成五附稅倘有將來協定用途經作整理債務基金之擬議而切實抽五則當時絕未一言提及可見此項關係我國有完全運用之自由斷無受人干涉之餘地且查通牒所指理由不外兩項（一）謂政府所欠各項外債係訂於一部分內債終止日期之前查此項到期未能清償之外債當合同訂結時或未經要求担保品業已確實要當爲貸借人契約之自由無論其債權成立是否某在種內債之前而要與內債擔保品各不相涉迨至去年十二月二三日使團第一次通牒要求將來關餘亦爲担保外債之用其時內債取得優先之担保權已有一兩年之久物各有主豈能强同今不以取得担保權之先後立論而專以債權成立之先後爲準詎能謂之公允此吾人所未能承認者一也（二）謂中政府有不履行其債務及担保之事應於他項財源方面準備相當母金以爲債務之償還等語查所謂他項財源原合同中旣無指定明文則此項外債之如何改換担保債務人應有選擇之自由況讓一步言二成五附稅既有用作整理債務之擬議則對於此項外債之如何清償雙方已不啻定有辦法今竟約定之明文於不顧而欲牽及担保內債業已確定之基金非特與華府原議不符且與去年十二月二十三日之通牒亦有抵觸蓋當時通牒僅稱（故請將來關於一款不仍僅爲付還內債之用而亦爲清理中國所担保之外國債務之用）將來關於四字依照華府會議成案解釋應指去年尚未議定增抽之二成五附加稅而言不能即指爲已經列入九六公債擔保關餘而言此吾人所亟欲糾正若又其一也總之內債担保品其優先權早已確定不能由任何人輕議推翻以致危及金融擾亂市面無担保外債懸履行華府會議成案速開二成五附加稅會議爲徹底整理之基金此爲本會自上年迄今一貫之主張惟望全國金融界及持券人羣起爭持發抒正論內債前途庶其有豸上海總商會

特載

安慶特約通信（隱）

▲恢復八分米釐之反響
▲搗毀議員住宅之餘音

自學界對於皖籍出席大選議員張伯衍何雯兩住宅大事搗毀後官場莫不凜懼異常誠恐學生遷怒及於官廳故省長呂調元市政籌備處長兼省會警察廳長潘怡然均令飭衛隊暨各署警士大加戒備但學生亦不願自墮陷阱僅呈請省署撤潘懲辦呂爲敷衍學生計當即令行警務處長趙國琛確切查明呈復再行核辦實則對潘之撤職原無誠意惟已撤蕪湖警察廳長袁先奎因該地搗毀議員住宅一事無故受累今省城既有同樣之舉動發生如潘同罪異罰殊覺難平日昨分電省署警處嘖有煩言呂氏於此頗有左右難之勢昨乃將潘記過一次其措詞則謂前日羣衆運動該廳長疏於防範著記過一次云云據知其內幕者言警察一項握有一部分實權故警長一席爲軍民兩長在所必爭之焦點當呂調元長皖伊始蚌馬對於警處一缺曾囑呂予督署參謀儲華宋植枏兩人中擇一接充呂以此席若歸軍閥勢力範圍將來施政更無操縱餘地此點應諾及委任後卽食前言改委趙國琛充任蚌馬對於卽不滿意惟因締結之始未便遽因細故開釁現在此事發生軍閥派多認爲可乘良機就蚌馬屬意之儲華宋植枏兩氏論儲之資望較宋稍高今蕪湖之事起儲適拜蕪警廳之命宋則獨抱向隅不無羨妬遂垂涎於省會警廳袁先奎之電籲不平外間盛傳爲宋所授意冀擠潘以去而登臺者其蛛絲馬跡不無可尋詎呂頗知機乘勢將潘記過聊以敷衍拜金之議員所被株連者卽爲警務處長趙國琛教育廳長江暐一爲膺有處衛之警政首領一爲主管教育之官吏潘既被懲趙江兩氏在人事言不得不分任其咎故呂並頒令將趙江各記過一次以平潘氏之憤似此趙江因人受累能無憾乎

至若皖省近年以來虐民之政策有三曰鹽斤加價八分米釐一五加徵之三政者在倪嗣冲聶憲藩督皖時代皖人奔走呼號以求取消卒以民意戰勝上年許世英長皖時復欲創辦蕪湖六角出口米照捐亦因社會反對中止今歲呂氏恢復和尚港抽收帆運米捐案激起風潮不下數次遂將蕪湖米捐局長段啟緒撤任改委省城軍警督察處長袁先杰作繼並徇袁所請恢復八分米釐之原案呂竟爲所動故蕪湖紳商汪畸暨磐坊幫代表顧民德等均致電省署反對此舉一再曰袁先杰甘冒不韙條陳恢復八分米釐年荒民困何堪加徵三大虐民案鈞座在津列名反對乞查案停辦勿以皖人魚肉皖民前後矛盾爲天下笑云云再則曰八分米釐取消已久袁先杰兩陳恢復各卡加徵一網打盡米業凋敝不堪額外負擔恐激成巨患乞迅飭停止以恤商艱而維民命云云綜其措意對於呂氏詆責靡遺呂爲敷衍商民計僅以官樣文章之訓令致諸財廳聊以卸責略謂查此次米捐局長改訂辦法加收出口捐前據該廳呈稱每石暫徵銀五分並無八分之多來電所稱殊多誤會仰轉飭該局轉行知照云云但此令難顚實不易和緩反對空氣也（十月二十六日）

長沙特約通信（續）（落）

自治之局勢破適足以召外兵守法之觀念衰適足以長內亂昧時勢逆潮流許欲成事不其値殘民不仁叛不義逆時不智毁法不信顧久圖謀一人之權利犧牲全省之生靈尊號總加殺機大啓則是造亂者譚蔡也非智也抑聞足下之主張號爲尊憲而足下之行徑則爲毁憲始則擁袁唐之重兵徘徊河上繼則朱黃之殘寇來襲省垣甚之賑澧將以援我後方袂潭城以梗我要道論者謂湘鄉會議徵足下力彼發難者未敢遽與姜衛會議徵足下力成追擊者不至坐緩故方張抵城雖迎君而逕回旋施葉賀入省口書地而退出省城中立其名巧袒其實賢者所爲固不可測乎竊思黷武者必敗佳兵者不祥剟智本在桑梓謬從師旅念生民之罹於水火感袍澤之盡化仇讎君固抱悲天憫之懷智豈無息事寧人之願惟是名器至重順逆無永立之形大法具存成毁無兼全之道君如果軫念省局關心民瘼自當迅舉義師立清逆黨下卽口奪期以永載格有商何待於七旬一戰成功萬家安枕衡嶽息烽沅湘不波寄弄舉世之豐功奠斯民之大事何必邁楊朱角權路走襄城之迷途乎論者又謂君別挾蓬必久蘊寒譚蓄精養銳坑焚待時觀口虎之鬥困卞莊一擊之功幸鷸蚌之持竇漁者雙方之利故始則與長盈相勾結釀亂以起兵爭繼則與炎丞相周旋主和以褰士氣必待相煎太急交困無成然後諸將釋兵四方從命主壇坫之盟會受璽綬而登庸實至名歸遠來近悅如其果然則是造亂者足下也非智也智之在常城獲貴部下文參謀於敵陣智之過沅邑因貴娴是李知事而得密書苟非確有指文君何至軍冒矢石苟非確有物口智何乎仇及路人而尤以文李爲無辜以智爲妄殺則常城之隸名軍籍者衆矣智何不比連而行邦湖湘之會綰邑符者衆矣智何不口獲而肆戮今使智遣其口將分領奇兵亂潭邑之師徒擾口湘之部隊有陣前就縛光下稽誅者乎抑使生智密姻公爲反間刺師行之電息通軍事之牒書機會蹉跎秘密發露可以處之寬典免於極刑乎君之責言似非恕道生智賦性戇直屬辭冗蕪知善人能受盡言故忠告省由直道至於排難解紛之事修文偃武之方固所樂聞仍希賜敎如其無偏無黨不激不阿還祈一意完成豈但三湘禔福倘大局底定之後不妨學廉頗之時更可儷絳侯之服粮待罪皇天后土實鑒斯言唐生智叩真印（按電碼錯誤甚多但原碼如是不便更改也）（十月二十七日）

直隸系當選大總統後紀事（五七）

▲東報所舉之違憲問題
▲願當局稍加之意
▲庶減除各方反響

曹氏就任後同時宣布憲法但此憲法宣布後又生出種種之問題今略述如下

最近憲法起草委員會秘書宗公庠因有反直派關係業經逮捕初由臨時偵察隊拘留次則交由警察隊拘禁但何故不送檢察廳因其困難之點卽憲法第六條（中華民國人民非依法律不得逮捕監禁審問或處罰）宗某無逮捕之理由其公然逮捕監禁者卽是蹂躪憲法之實例

憲法第八十七條（大總統宣告免刑減刑及復權時須得最高法院之同意）然各省軍所要求之大赦特赦在大總統特權上又當如何解決此後曲同豐等之逮捕令必又生出問題

憲法所認勛章制度與非爲大選論功行賞之必要今曹大總統照會國會答之適用舊約法之條章夫舊約法自憲法制定後卽已失其效力今反欲適用舊約法殊失其法律的根據大足起反直派非難之聲況憲法爲國法之根本其第一章已有（中華民國之主權屬於國民全體）之明文若復其憲法否定之勛章授與權不經過國會決議協贊之手續則屬違反憲法

憲法第三十四條（省不得自置常備軍並不得設立軍官學校及軍械製造廠）第一百二十四條（劃分地方爲省縣兩級）第一百二十五條（省憲法依第五章而二十二條之規定得自行制定省自治法）第一百二十七條第二項（省設省務院執行省自治行政由省民直接選舉省務員五人至九人組織之省務院設院長一人由省務員選舉之）云云是明明廢止督軍省長而爲實行省自治之規定此點卽是曹大總統之難關若真實行之誠意則段祺瑞盧永祥孫文等總喜樂於贊成但不知曹氏是否有此誠意

曹大總統罷免山東督軍田中玉正是被疑爲督誠意之好機會擬廢省自治制實踐憲法之明文故先任命鄭士琦爲山東軍務善後督理又又任命王承斌爲直

浙杭悅新昌綢緞洋貨局

本局自舉行秋季廉價以來中外各界繹聯惠顧無盡光榮茲雖期滿而營業精神不得不益加振作凡對於貨品則搜羅盡善對於花式則務極麗華備貨充足定價廉宜倘荷賜顧無任歡迎

開設漢口一碼頭 綢緞洋貨電話一一五五八二

魏正珊知相啟事

敬啟者鄙人三月間到皖晉賀呂省長任喜後村廬已於昨侯教 每日十點鐘起至五點鐘止過時不候此佈 路牛戍里新安大旅館二十三號

遂平縣警備第一營營長得人

遂邑警備第一營原係地面積合之隊伍分駐剿匪勇敢卓著惟因無暇訓練軍紀風紀多欠整齊茲幸有新營長陳玉生於九月二十九日到任年齡雖幼乃由陸軍學校畢業久任陝西陸軍第二混成旅旅部之副官於學術富有閱歷英明少尉有示方接篆之後檢閱隊伍多看不慣即矢志整頓竭力佈置苦心計劃晝夜不息并創設軍官目兵講習所以備教練聞城西南三十餘里有桿匪盤踞即督率第四連前往兜剿隨拿獲著名匪首傅老八一名則出女票一口得洋槍一支餘匪聞風逃竄鄉民無不歡呼進行始終不懈不惟隊伍日進文明即士匪亦不難肅清地面亦可享平靖實遂邑之福星也邑人感激謹登報端以致謝忱云 遂邑紳商學各界公啟

漢口歆生路洋街 蔡同泰參號通告

本號開設迄今念餘年專辦參茸燕桂銀耳野朮魚肚貨真價廉包管回換精製參桂鹿茸丸養身燕窩粉郵便函購當現回件 電話一零五三

漢口鐵路轉運同業緊要廣告

吾行不但無責任並不過問火車多行於內地風險以致每遇天災必定發生貨之糾葛甚至纏訟向所受累之行家不少至今無保險行已於各鐵路設立代保險公司以資保障嗣後各貨商如有貨物由鐵路轉運者須先行保險以保貨本之安全倘遇天災人禍有所損失概由保險公司照章賠償吾行概不負責特此登報聲明 漢口鐵路轉運同業公啟

湖北全省禁煙查緝總局啟事

本局禁煙辦法大綱曾經布告所有各查緝員均持有查緝證以查緝煙犯爲職務絕不干涉他事並派有密查員隨時偵察各查緝員以杜弊端倘有藉查緝名義或冒充查緝詐欺取財者准其來局報告以憑究辦至於傳分區包辦等事絕非事實合併聲明

中州杜盛興麝香號 請採選頂上原乾麝香

本號向在松潘茂州雲貴等處採辦已歷二百餘年貨真價實信用久孚業已註冊杜字麝香 杜字火印爲記 包管回換 寓漢口藥王廟內 電話二三八七

漢口銀行公棧廣告

敬啟者漢口中國銀行金城銀行鹽業銀行四明銀行中孚銀行合資創辦公棧由生林地方（即森森棧舊址）全棧面積六百餘方並另闢棉花堆棧一所前臨襄河後環鐵路地點適中交通便利寬敞房屋堅固對於保管照料尤爲週到如蒙各寶號存棧棉花月等貨物均極歡迎 惠顧請移玉本棧接洽可也 本棧電話漢陽八十七號

廣益書局 新書大廉價

地址在武昌察院坡

分類陳列 歡迎參觀

本局出版書籍早蒙各界諸君紛紛惠顧咸謂書品精良價值從廉爲一實面顧客亦多感於武昌不便敝局深抱歉茲特選定陰歷八月二十六日起分設武昌廉價部一月以副諸君盛意此絕好機會幸勿錯過

武昌察院坡 中華書局經理文明書局 遷移紀念大廉價月

市爲優待起見舉行大廉價一月均照向售原價折扣之外再打八扣文具儀器相原價再打九扣乃照總店辦法廉價一月因事務上不及趕辦謹於陽歷十月一日起至十月卅一日止凡售滿廉價書籍文具至三元者加贈三色版精印美人畫一張六元兩張以此類推總計十六餘種聽憑選擇以助雅興倫蒙採擇無任歡迎

陽歷十月一日起至十月卅一日止

廉價之外加贈五彩美人畫片

上海文明書局總店今選移英大馬路中委託本局附設廉價部

武昌中華書局謹啟

上海南京路中 文明書局

唐宋拓本 碑帖大觀

第一集 二十六冊 定價一百零五元七十 折實三元五角

宋拓九成宮醴泉銘（仁和王氏藏本）
宋拓皇甫誕碑（翁覃溪題定本）
宋拓化度寺碑（端陶齋藏本）
宋拓溫虞恭公碑（臨川李氏藏本）
宋拓雲麾李思訓碑（王弇州舊藏本）
宋拓麓山寺碑（寶瑞臣藏本）
唐拓雲麾李秀碑（歸鶴辛氏藏本）
宋拓雲麾李秀碑（仁和王氏藏本）
宋拓李元靖碑（臨川李氏藏本）

宋拓大字麻姑仙壇記
唐拓神策軍碑
宋拓集王聖教序
宋拓集王書牛僧孺碑
唐太宗晉祠銘
宋拓米芾方圓庵記
宋拓澄清堂帖
唐拓定武蘭亭序
宋拓定武蘭亭序

[illegible]

駐漢 南洋銅鐵床放盤展期廣告

四尺全銅床七十八元 三尺半全銅床七十三元 四尺半鐵床念四元 四尺鐵床念二元 三尺半鐵床念元 五尺二寸柱半銅床四十五元 三尺半鐵床十九元 五尺寸牛柱半銅床三十八元 五尺全銅床八十八元 四尺半寸牛柱半銅床三十六元 五尺鐵床十九元 副號五尺鐵床十九元 四尺半鐵床十七元 四尺鐵床十五元 三尺半鐵床十三元 五角 外加稅關厘金 水脚一律奉送

總行上海寗波路浙江路口渭水坊 分行漢口後城馬路斜對面五常北里第八號

本所爲提倡國貨挽回利權起見本廠所出各種銅鐵床自分漢以來深荷各界讚賞本主人蒙因便利顧客起見特出外洋運來各種銅床鐵床以及各色新奇鐵床帳子不及備載展期放盤以副諸君之雅意近幸勿失此機會各界賜顧不勝歡迎之至

本號專業 兌金鋼鑽石 換珍珠翡翠

價格公平 任憑比較 貨價不合 包退回換

且特聘廣東名師專接鑲嵌各種貴重首飾玲瓏堅固保無脫落 本號兌出十八開眞金用舊仍可兌換現洋如荷惠顧工資從廉以答雅意

▲漢口品珍鑽石珍珠號謹啓

▲總號在上海四馬路大新街轉角 在新馬路交通旅館斜對門 電話三七〇七

漢口英商怡和機器有限公司廣告

本行專辦外洋著名廠家各種機器並經理英國發納皮帶廠雙獅牌金龍牌錠子牌旗牌各種皮帶及各種紅黑駝毛膠布帶早經各界購辦均稱經久耐用現到大批現定貨價格外克己承蒙賜顧請惠臨漢口一碼頭本行賬房接洽爲荷 電話二三七九號

請看鄂城鐵鑛公司之騙局

鄂城縣西雷二山爲外江內湖水利所關決不宜開採鐵鑛產張文襄督楚時奏定永遠禁止在案前年邑中一二招搖好事者勾結旅京少數無聊政客以乾股利誘當道發給照礦之謀尤爲可惡公民等迭呈中央及省政府追繳礦照嗣竟於去年今春又以乾股誘惑當道謀准成其奸仍一二招搖好事之徒勾通旅京少數無聊政客在籍照會合邑人士多數贊成其事實則合邑人士均不贊成查著者意在騙取股東資財以圖現時活動近聞有押借外債之舉而非般富巨商以不能開採之山無力出資之素而騙領鐵照設立公司著意在騙取股東資財以圖現時活動...不止茲特登廣告敬告政學軍商各界諸公勿受其欺投資入股自招損失也 鄂城縣全體公民謹啟

駐漢 永華 聯華 保安 興甯 大中國 水火保險有限公司持別啟事

本公司等自在漢分設以來迄已數載其資本之雄厚信用之素孚久蒙各界諸君所推許聯保總公司設在香港由華人資本創辦在英國政府註冊其餘華興華安總公司設在上海永甯總行設在天津大中國總公司設在北京農商部註冊本會係華商保險公會已入會各公司以上五公司此外概未經公會承認者也特此聲明俾投保水火險者知所問津焉

前任上海寶隆醫院 花柳皮膚專科醫生 德醫金懷玉

專治花柳皮膚眼耳鼻喉內外婦兒各科及一切疑難雜症注射德國六零六九一四及各種血清預防時症等藥針包戒洋烟精種牛痘

後城馬路生成里一四三號

汽車出售

今有汽車一輛係美國STUTZ牌號可坐四人機器穩固行駛快速今因原主回國在即情願廉價割愛出售欲意者請投函至本報第八號信箱接洽可也

德商祥記公司啟事

本公司經理湖南石門牌大獅雄黃貨純洋取價從廉如蒙各界賜顧請駕臨英租界前花樓口向敝公司寫字樓接洽價值定當克己無任歡迎之至外埠函詢亦可此佈 德商祥記公司啟

又成公司呢羢嗶嘰

大批運到〇平價發售

本公司開設以久爲各界所嘉許現值秋來貨色優美運到最新式純毛各色線呢綢緞等貨花樣鮮艷質地精極合各界需用爲酬答顧客推廣銷路起見定價格外低廉中西衣着限日取件如承光顧無任歡迎

價目公道 天氣寒涼衣服換季本公司新貨自良

地址後城馬路寧源里口 電話一三六號

漢口一碼頭 魯𠸄公司

皮貨 呢絨 綢緞 洋貨

大減價展限兩星期

本公司前定減價期限已滿承各界爭先樂購日有應接不暇之勢致以招待簡慢殊深抱歉伏希鑒諒是幸因時期短促不無遺缺憾茲值冬令將屆都人士新裝更替之候各貨備集充足價值特別公道特再追續二星期以副遐邇各界爲滿意之報酬幸乞賜顧毋任歡迎

大新印刷公司出售印書機

本公司現因擴充營業將印刷部分改用電力特購新式機器多部舊有用人力者如平面綫大小圓盤等願以廉價出售特此奉告幸同業注意 英租界新昌里大新印刷公司啟

高大洋式房屋召租

本行漢口[illegible]華公司後面高大洋式房屋數棟如辦織布廠及各種工廠等均極相宜另有堆棧四棟及餘地亦可分租或長期短期任從客便如欲租者請向鑫華公司內帳房領看後面幾可也

漢口轉運同業公啓

漢口轉運同業公啓

[illegible]各幫貨號注意[illegible]轉運客貨[illegible]凡遇短少賠償之責[illegible]

漢口轉運同業公啓

漢口新開明華手表眼鏡公司

九月二十六日起

先行交易

擇吉開張

地址在後城馬路新市場下首

承昌眼鏡公司敬告惠顧諸君

敬啓者本公司自製各種眞金夾金鋼線玳瑁旭朗眼鏡架等式樣之靈巧成色之充足人工物質久已超羣軼倫近因人心不古竟以假貨而售善價或以膺鼎而充佳品以致魚目混珠涇渭莫辨本公司所製各種鏡架等均有特別標記俾諸君一目瞭然無向隅之憾衛生之益精良光線之合度及其餘事耳請諸君注意 地址後城馬路生成里轉馬[illegible]

新式鍋爐馬力電機出售

茲有臥式蒸汽引擎一部馬力三百五十匹鋼板鍋爐一只七尺念八尺附屬件俱全帶有煤機添水機水管等汽壓每方寸一百二十磅格水器一具四尺對徑四尺高五尺闊七尺六寸長十六尺又高三尺闊七尺六寸長十六尺直流電機一部二百二十五千瓦七八欲羅每分鐘六百轉又引擎一部直接相連電氣管子等全河邊大抽水機一部連水管徑八寸長十三匹馬力[illegible]欲購者請向[illegible]

新市場口 有正書局

預約四種

（廣）（告）

再版明拓泰山金剛經

泰山金剛經不二字

泰山金剛經集聯

曾藏初拓鄭文公碑

仍售預約定價四元又新印泰山金剛經不二字用此經選拓原底縮成四分之一橫徑有九寸闊大而神彩尤爲顯豁誠勝書最好之模範也以四開連史紙印每頁二字統計一百廿八頁分訂四厚冊尤便臨摹且易攜帶定價五元又金剛經集聯二冊爲張季直陳佛如兩先生合輯聯語半屬佛典內分四言五言六七八言定價二元預約期間一律對折四種共買收又曾農髯先生藏最初拓鄭文公碑特計本局印行字如原體並不少渝神完彩煥較之坊間縮小之本筆筆有精采[illegible]書以三期出書第一期九月半出第二期九月底出第三期十月底出金剛經集聯暨鄭文公碑預約期俱限九月底截止遠省展期一月四種樣本合訂一冊函索即寄每冊須收工料洋六分郵票代價一角以上九五作用空函恕不奉覆特此露布

本局前印明拓泰山金剛經大字本模茂可爲林所稱許初版將罄現付再版

漢口永康號

後城馬路張美之巷坤元里口

呢絨洋貨 時式衣着

九月初九日 正式開幕 非常廉價

漢口新貌估衣綢緞莊

後花樓正街

本莊運到大批新式綢緞洋貨細毛皮衣值此秋冬天氣衣服換季之時各界光顧毋任歡迎定價非常公道如蒙 電話一千五百另八號

轉運公所緊急廣告

逕啓者奉交通部國有鐵路局通令以煤斤材料增加對於客貨普通運輸價目自陽歷二月一號起即陰歷正月十四日實行加收百分之十至於特別煤車書籍儀器行李包裹後委運之貨同業等須遵交通部令普通貨物運價加收百分之十恐未週知曾於二月念八號分發傳單外特再登新聞大陸正義各報聲明以免日後誤會致生糾葛此請各寶號合鑒 漢口轉運公所具

華興保險公司賠款快捷

啓者敝產合成全里內華興公司保有火險銀二萬一千九百三十兩於十月四號晨被住戶失慎被焚五棟旋經報告該公司即由三義工程師估計損失值銀二千二百七十二兩當荷如數賠訖足見華興公司賠款快捷信實可靠用誌報端藉申謝忱

合成房業公司啓

惠我無疆

通告各界諸君公鑒因弟住武昌芝蔴嶺年六十有餘于清宣統元年偶染咳痰吐血氣喘等症於今十餘年日日請名醫調治無獲一効弟竟無盼愈之心今秋幸遇道人係清林者與弟診治病由課卜毫厘無差言係操勞過度所染回思道人之論病若目覩也然清時弟在部供職之際勞心誠是過度即今染病係非忘談弟仰道人配藥診治廿出藥資洋二十元不料服藥十日病得全愈弟即備儀申謝道人不受弟無法報德故登報以表寸心耳望諸君早至道人處診治方見言之不謬道人寓漢口老圃北青雲里內金業里一號 請進士資政大夫山東歷城縣知事王勗印

浙江漢鎮 安吉衣莊

九月廿一日 遷移大廉價

原址後花樓現移後馬路電話第三三六八號

綢緞皮貨新奇絲葛歐美呢絨顧繡禮服滿清官場家藏細毛時新衣着定製合宜如蒙賜顧無任歡迎

召盤

茲有競美西點糖果罐頭食物號發彈子房坐落法租界偉英里口雙間二層樓店面一所因店東無意經營願將招牌裝修店內生財及彈子房點心房一切器具全數召盤如合意者請至本店面議 競美號白

招請進口經理

敝行擬新添進口部經理有熟手對於進口五金機器雜貨電料等項富有經驗者願就此職請即投函本報第九號信箱接洽可也此佈

浙江 益康參燕號廣告

本號開設漢口黃陂街財神廟上首歷有年所專辦各種參燕關東鹿茸蒙自貢桂潛野杰散花銀耳北洋魚肚兼售自製加料參桂鹿茸丸貨眞價實久已遐邇馳名而蒙賜顧格外克已外埠郵便函購即當原班回件 電話一千三百六十七號

商辦漢口第一紡織股份有限公司續開第十屆股東大會通告

啓者本公司經董事會議訂於夏歷九月廿六日十二句鐘在本公司繼續開第十屆股東大會投票改選監察以符定章屆期務希惠臨爲盼除函達外特此登報佈告

漢口 裕康呢絨綢緞洋貨

法租界海壽里

大廉價 三星期 九月初一起

浙江 華新綢緞製衣廠廣告

電話三千八百〇七號

開設漢口後花樓新馬路[illegible]

本廠開設[illegible]蒙各界贊許毋庸贅述時屆冬令運到大批綢細皮貨眞珠紫貂玄狐千尖發網窩刀泰西呢絨嗶嘰應有盡有定製敏捷訂期不誤辱蒙光顧無任歡迎 主人謹白

襄沙汽車第七次特別廣告

舊九月初二日開董事常會議決已收股洋三萬六千餘元定於舊十月初二日開創立會選舉董事及監察員凡武漢及外縣入股諸君屆時惠臨投票或託人代表亦可襄陽至宜城車路舊九月底定可通車鍾祥至荊門接連興工年內當可告成此佈

漢口 老介福綢緞

前花樓關帝廟正街

（減價）

注意價目（每尺）

杭衣線春	八角八分
鐵機花緞	一元一角
閃色廠緞	一元八分
杭雲霞緞	六角八分
杭華絲葛	六角六分
時花摹本	七角八分

電話二一四一一號

後花樓口 華仁旅館

本旅館開設英租界一碼頭後花樓口新建二層高大洋房前後三進正門兩座一在後花樓一在英租界一碼頭新馬路汽車馬車直達門前地點適中交通便利共有客房七十餘間購辦紅木傢俱銅鐵鋼絲床綢緞被褥名人字畫裝潢精緻布置典雅光綫適宜空氣流通有衛有浴有無不備並設大餐間[illegible]以供來賓就餐款宴等之用房間共分三等每房自五角起至三元止輪埠車站特派招待以便來賓各界惠臨一試方知言之不謬也 電話樓上一八〇一 電話樓下一八〇二

京都 新半齋永記酒樓

本館開設歆生路長怡里口歷有年所仰蒙各界熱心贊助物並特聘優等名廚承辦大漢全席美味燒烤新添北京掛爐鴨特別改良全席隨意小酌中西細點兼辦中國各客大餐華洋美酒至本館[illegible]話均極便至[illegible]堂侍應之週到尤餘事耳蒙惠顧無不格外歡迎

本主人謹啓

電話九百一十四號

慈善工廠洋房債券

甲乙兩種債券

甲種頭獎五萬元

乙種頭獎叁萬元

每月兩次開獎

本期特訂新章

本債券籌辦以來信用咸知蒙各界熱心贊助增踴躍而工廠基礎日益堅固茲爲歡迎愛者起見特訂甲乙兩種新章增加鉅數獎金甲種券頭獎五萬元二獎一萬元三獎五千元乙種券頭獎三萬元二獎五千元三獎二千元其餘各等獎金一律遞加優異外並添上下附獎以應投資執券者如號碼相差一號亦能中獎利茲將本券優點另臚於左諸希公鑒爲荷一本債券頭獎五萬元[illegible]二一本債券每次開獎共有一萬五千元[illegible]三本證券每月兩次開獎中與不中之券享同等利益[illegible]本債券中與不中之券即可掉換[illegible]所謂子母全歸一四本債券照行市價已漲四折滬上著名信托公司及各商號均競爭收買當可向各銀行抵借現金一五本債券按期預提獎金並有歷期公積現金存儲實銀行一經開籤無論獎金巨細均可一律兌現

晴一碼頭 老九章

綢緞洋貨

貨物齊全 價碼克己

電話第四百九十號

接第一張

隸軍務善後督理又設山西軍務善後督理似亦可爲依照憲法之先聲然大總統並無特設國家機關之權能今所設立之軍務督理制亦是違反憲法恐仍不能免除相當强力之反對也（十月三十日漢口日報占夢評）

直隸系當選大總統後紀事（五八）

▲現國會將爲政治問題所解決
▲但衆議院仍在預備改選議

國會問題自蘇齊鄂蕭發出主張以新新國會替承舊會之通電後各方對於此事極爲注意贊成斯項主張而則謂新舊兩會同一法統舊會既經滿期以此繼彼自係正當辦法反對此議者則須新新國會爲徐世昌所召集徐氏又爲安福國會所產生溯本窮源法律上殊失根據實則此事之醞釀由來已久爲實力派解決政治問題之預定步驟據洞悉政局內幕者透出消息此事在黎黎風潮未發動之前實力派即有一種具體之決定當黃陂被逐之際某議長猶慌然不覺尙日奔走於東廠胡同謀所以調解之道及黃陂既去某議長始覺已身已被實力派擇諸門外四顧茫茫罔知所向不得已乃望門投止向實力派自告奮勇願以包辦大選奪徵圖功實力派方面亦以不爲過甚姑聽其有以自贖及大選預備會將開之際某議長爲尊重其香山黨魁之意旨乃派遣民憲同志會之某議員由京赴滬請示於唐紹儀某議員行經南京時特順道往訪齊撫萬叩以對於時局之態度齊氏當簡單答復欲求解決時局一切之糾紛自非擁戴曹使繼任總統不可然曹使是否即被選爲下屆總統則權在國會旋復鄭重致詞云（但一過雙十節無問現國會能否選出曹使爲總統吾儕皆無法維持其存在矣）云云某議員回京後即將齊氏之言報告於衆衆皆愁焉不安於是乃一面趕急通過任期延長案一面極力向政府要求公布任期延長令以爲鞏固地位之地步凡此種種皆此問題中雙方競走之實情也今總統問題既經解決實力派政治運用之第一步已告成功第二步自必及於國會問題現蘇鄂兩省既已主張於前各省區勢必繼之于後以目前情勢度之恐至遲不過今年年內此屆屆一紀逢轉南北之舊國會將在此不可抵抗之現狀下爲政治問題所解決矣

吳景濂之衆院議長（張伯烈之副議長亦然）業於十月十日第三屆國會閉會之日任滿解職前日臨時會開會式吳竟以前議長資格自爲主席致惹起一場紛擾吳於台下反對喧囂之中草草將開會詞宣讀之後即行散會唯散會後除民憲同志會數十名議員外其餘皆以吳此種舉動實屬霸佔衆院既背法院又違國憲如果置諸不理不特爲將來留一惡例貽害無窮而國會自身先自違憲將來何以盡監督政府維護國憲之責故前昨兩日各派議員均已紛紛集議大家咸以此事並非對人問題實係對法問題若不依法改選則國會自陷于違憲違法地位未免貽政府國人以攻擊國會之口實何苦因吳景濂一人之故而犧牲憲法是以各黨派對于該事件均認爲超黨派問題絕對不宜以黨派見解參複其間依昨日形勢觀之吳派黨羽雖欲以憲法爲其黨魁而依法改選必不可免也（二十八日醒民晨）

直隸系當選大總統後紀事（五九）

▲馮玉祥請設言官
▲寄目耳於言官
▲以施行其賞罰

公府消息陸軍檢閱使馮玉祥以晚近紀綱頹廢賞罰不明特上條陳請設言官茲將馮氏原條陳探錄如左

大總統鈞鑒竊聞經國大猷莫要於賞善罰惡察吏之典不外乎黜幽陟明年來政治不入軌道百病叢生究厥所由皆緣紀綱不立循此以往胡以立國此憂世之士所爲痛心疾首者也夫紀綱何以立曰賞罰分明黜陟無私而已何以定其賞罰定其黜陟曰寄耳目於言官由此甄別臧否以實行其賞罰黜陟之大權而已考言官之設歷代各異其制或設台諫之官其實人人得上書言事或定有專責非言官而建言者爲越職制度不同張弛互異要其開言路通下情則一也自國體變更台諫之制遂廢民國初年設有肅政史師古之意原亦未可厚非惜乎行之未久此制又廢夫築堤所以止水也水卽不爲災不可以舊堤爲無用而去之在昔肅政史之設或闕其以保存其祿位或優容以見好於明儕此等情形所不能免然覺以無用而廢之是因噎廢食矣玉祥一介武夫本不敢妄譚政治然亦未嘗不留心時事私衷慨嘆匪伊朝夕欲言者屢矣幸逢鈞座虛衷善受輒敢略貢其愚近年執政者之措施可謂賞多罰少若嚴格論之直可謂有賞無罰勛簡實職連綿而下至於懲罰事項則闃乎無聞甯非奇事武鄉侯有言曰威之以法法行則知恩限之以爵爵加則知榮今則適得其反是自亂之舉也彼夫暴虐兇殘唆骨血以肥己昏庸疲軟縱虎狼而噬人如此之類不可殫數試問曾行殫章者幾人曾置重典者幾人明目胆法令等於弁髦網漏吞舟當軸幾如聾瞶其故皆緣市井之徒濫盜名器一咨仕版他務未遑惟以敲骨吸髓爲事及至囊橐充盈自惴不過罷官而已歸買良田美宅若子若孫享用而有餘是罷官不足以爲懲轉以投其所願也爲之奈何夫國家之敗由官邪也官箴之敗壞若此藉無切實整頓之方雖有智者無以善其後矣鈞座乘積弱之後鼓方新之機必有以策勵全國之人心一新天下之耳目然則其道奚由曰恢復言官舊制使之建言以實行其賞罰黜陟之權而已玉祥以爲但能慎選其人俾得率臆直陳勿以喜怒爲低昂勿以厚薄爲愛憎其有骨鯁無私者特別拔擢其有過於戇直者亦曲予優容然後人能盡言言能稱職於賢明者以不次之賞於貪婪無厭者施以不測之威賞罰並行紀綱以立而庶政乃有清明之望矣至於言官之制前代台諫之制自然不可沿襲即以前肅政史之名稱論者亦以爲未協應如何定名稱如何組織如何範圍如何延攬此項人材玉祥分屬軍人不諳法制未敢擅擬如蒙採納請交國務院將此案詳細討論擬具辦法呈候鑒核施行敬請鈞安陸軍檢閱使兼西北邊防督辦馮玉祥謹肅（二十八日晨）

護路案之近訊

自鐵路警備督辦發表後護路案之空氣確較和緩前此外間有謂二次護路通牒將俟英使返京後提出之說據調查殊非事實護路案原係某國一方面之利益與他國無甚關係內中爲敷衍某公使起見而贊成該案者固屬不少惟意見仍未能一致昨據某使館談話謂某使之所以亟亟提出護路案者原係爲保全該團在鐵路上之債務起見故其提案中最注重在管理鐵路會計蓋會計一經外人管理則此後路局進款非得外人同意中國政府不得自由支配惟此事於他國無甚利益按諸海關及鹽務稽核所之前例雖爲各國共同利益而歷來稅務司及稽核所會辦十九日爲英人各國共爲其難英人獨享其利故護路案卽能成立其結果亦不過與海關稽核所同出一轍耳且列鐵路會計於護路案中未免離題太遠云云觀此外團之意見尙未一致可知矣此外護路案中主要之路警問題現經我國自行組織鐵路警備處着手改良路警嗣後外人自無置喙之餘地惟我國官僚辦事太爲遲緩此案業已喧傳多日迄今尙未完全成立殊爲憾事日前外交團曾限兩星期爲中國改良路警之期現屆指兩星期已將屆滿倘再延宕下去則護路案終必實現云聞於曼德會辦一事前日政府曾以口頭通告外交團外團方面頗爲滿意曼氏昨日已與唐在禮督辦會晤商議進行辦法外間謂某使表示不滿者係屬臆造之詞不足信也（二十八日中美）

日靑年團傷害華僑交涉之經過

日本震災發生東京秩序紛亂之際竟有慘殺華人之風聞經外交部電令駐日代辦施履本詳密查復一面照會駐京日使提出抗議施代辦復外部電略謂學生韓陳沈三名被日本臨時警團誤認爲韓人毆打陳沈兩生傷重現在醫院此外尙有五六人被毆正在調查僑工傷輕曾與亞細亞局長談及據稱外務省已派員赴醫院慰問此事發生在急災時日人被打死傷亦多並非故意毆打已於本月二十提出抗議等語日使復外部照會略謂奉政府訓令地震時聞韓人有橫暴行爲群情憤激有貴國學生三名因言語不通誤認爲韓人遂被毆傷當卽收入醫院治療現已痊愈被毆時有日本婦人辯明伊等係中國學生惟此時正當群情憤激之下該婦以庇護韓人嫌疑亦被毆打此外當地震時貴國人因言語不通及其他情形而遭毆擊或罹災死亡或因他故而行踪不明者諒不在少數目下正極力調查至此次震災貴國人民若干名因各種誤解爲衆民毆擊帝國政府不勝遺憾惟際此以未曾有之天災加以一部份朝鮮人橫暴致使群情憤激發生此等不詳之事件然帝國政府仍擬萬難努力救護外對於貴國學生及商人苦力等三千餘人雖當船信難得之時仍迅速設法配置免費送往上海之事實確信中國政府必爲之諒察者也等語日使並於晤見顧外長時口道表示歉意聞外交部以此案關係重要尙在繼續異密調查之中云云（二十八日新）

交付審查之鹽餘借欵

鹽餘借欵團成立以來殆已兩載九六債雖已承受而因基金分文未撥是以本息逾期迄未照付牽延至今無可結束該團曾經忍痛條陳辦法以圖告一段落不料財政部終不答復此次八月節加借百分之一之新借欵一節又爲大銀行所反對迄未成功是以部中頗爲不滿茲聞部中仍堅持以九六公債八四折還債其餘辦法共擬交財政整理會重行審查茲覓得該團財部公文抄錄於后現付整理會審查者卽係此文中所稱之辦法整理會如何審查容再探登

鹽餘借欵團致財政部公函（上略）各銀行號之鹽餘借欵久未結束受累正深茲再擬具三項讓步辦法（一）部發九六公債原爲償還鹽餘指抵內外短期基金撥付方法載在合同財部于日金部分因正金坐扣鹽餘完全照條例辦理國內銀團部分債券基金分文無着二三期之利息亦無欵可還到期應付之本更無論矣各行號現領公債係據借欵而來公債之本息無着卽借欵之本息虛懸血本攸關長此不決損失而已應請維持者一（二）財部對于此項借欵之償還內外短借者均台法價定爲八四中交兩行九扣係根據民國十一年一月鹽餘借欵各行號與財政部所協定之合同其合同並載明此項公債於一個月內發行乃財部給予各行號之公債照約已延期而未應撥非遠又不照撥且衆與各行號商議與財部之此項法價相差甚巨財部當然應負其責自不能再與從前公債先期領出向他行抵押或以之抵付政費以致各行號領存公債時市價已跌落在四折以下與協定之雙方規定八四或九折之價强令各行號承認而各行號按照市價法價列收部帳之函不能爲法外要求請儕允者二（三）各行號因財部對於按照市價結價列收部帳之辦法認爲吃虧太甚不能照辦各行號遂於無可如何之中再求委曲讓步之法籲請財部迅撥基金一面在基金未礦撥以前暫時保留法價按照八四折作爲各銀行號將原欠債本統照原欠數額利率揭算息欵一俟基金完全確撥時再行公同商定列收部欠其償還部分另行計息各行號委曲求全實已計窮力竭財政如何不加體諒欲以價值不滿三折債券虛抬價八四或九折以之列收部欠各行號血本所在不能受此外巨損請俯允者三又另函云（一）華幣外幣各借欵統按原合同條文結算截至本年九月底止九月以後卽將原合同所結之數改立新合同以改作一結束（二）外幣借欵按照本部前准之十一年一月三十日行市結成華幣其利息數目在十一年一月三十一日以前者以外幣計算合成華銀十一年一月三十一日以後均按華銀計算至結算辦法亦照原訂合同條文辦理（三）九六公債作爲保留其已收之第一期利息亦作爲存欵俟公債價高基金確實後雙方認爲可以價作償債之時再行商議至九月以後各借欵本息轉立新合同其利率亦格外讓步比原合同酌量減少惟新合同未成以前不能不遵重原合同信用一律照辦祈諒察賜後云云

閱財部復函該團謂查上項借欵貴團來函廣請各項辦法除九六公債早經以八四作價抵還一部分欠欵仍應按照八四折結算保留一層未便照准外其餘各節應由財政整理會審核業經本部函達該會查照辦理相應函復貴團查照云云（二十七日京）

道濟借欵之內容秘密

▲並非道濟借欵

道濟鐵路四字爲交通文書上所罕見社會上遂不甚注意近交通部有進行一百三十五萬磅工程借欵之事雖經報紙揭載而人多忽且有誤以爲道清鐵路者殊不知此事雖與道清兩字不無相因關係而南轅北轍各道其道查道清路初名澤道係英商福公司運煤之路由河南之道口經王莊柳衞衞輝府白露新鄉縣游家墳大召營獲嘉縣獅子營修武縣待王焦作常口柏山各站而至清化原定由清化鎮而上行抵山西之澤州嗣因晉人組織保晉煤鑛公司向福公司交涉贖回礦權遂止於清化該路動工在前清光緒廿八年至三十一年築至柏山段倘未達清化之時適該公司澤煤盛礦開辦四載用銀六百萬未見成效遂由英公使要求外務部將該路歸併鐵路總公司辦理以建築費作爲借欵三十一年三月十九日督辦鐵路大臣盛宣懷會同山西巡撫張曾敭河南巡撫陳夔龍奏准澤道鐵路借欵合同二十一欵行車合同十欵息借英金七十萬磅五厘行息九扣交付期限三十年自售票之第十年起分二十年賬還在一千九百十六年後無論何時可將借欵全數自此即以該路歸國有更於三十二年八月築建柏山清化段三十三年二月竣工完全通車是爲道清鐵路雖爲國有鐵路之一但在借欵未還期內行車等事由福公司代表洋員管理中國政府僅處于監督而已先是福公司於一千八百九十八年與豫豐公司訂立豫省懷慶左右黃河以北礦山合同時本有修築鐵道通至最近水口以轉輸礦產一條英公使即要求在河南懷慶府與蘆漢衞接渡河後折入安徽正陽關以達江蘇浦口是爲懷浦鐵路當總理衙門時代一再交涉均未見許拳匪亂後乃申前請盛宣懷以英商怡和與公司已得由信陽至浦口一路令其合辦英使無奈遂暫告一段落然聞其中尙有澤襄鐵路之議（卽以該路通至襄陽直達長江）當係口頭之說未必有成約也近來福公司與中原公司合辦更名福中出煤甚旺雖由道清路在新鄉添設新站與京漢接軌然其銷煤勢力不及津浦沿線由漢轉運水脚又鉅因思發展道清路線苦於無機可乘此次大典之費所耗不貲枯窘之財政部束手無計福公司經理堪克銳遂秘密與吳毓麟接洽擬在道口下行築至濟南以接津浦此道濟鐵路名之所由來也

此事在部院方面諱莫如深聞得鐵緊但有人見其携一草合同至府陳述係藍色打字機打成英文共計七行公用箋四張蓋有部印尙未提出閣議云（二十七日京）

重慶方面之戰事

重慶消息黔軍二軍及三七師殘部退出渝城後黔軍與二軍紛向長壽墊江方面退却三七師卽向鄰水方面潰退省軍追擊部隊先頭爲川東邊防軍第一師師長湯子模及第二師師長周西成所部湯軍跟追於大興場附近繳獲黔軍二軍及三七師各部槍械約千餘枝彼軍又在鐵山坪一帶散失部隊約二團以上情形頗爲狼狽周軍復乘勢壓迫於十月二十日與黔軍二軍殘部激戰於李渡一帶彼軍不支卽向墊江方面退走傍晚攻克[illegible]又同時川東邊防軍周師所部毛旅與涪州屯駐之二軍李樹勛部在涪陵附近一帶激戰彼軍勢亦不支鄰都方面[illegible]陵攻[illegible]李刻仕殘部現聞二軍偽[illegible]共約兩團餘[illegible]集中[illegible]山至墊江僅有小部駐紮似有固守[illegible]山之趨勢其行[illegible]巫僅留小部屯駐三七師殘部初退至鄰水復由鄰水向通南巴方向移動其意將與田頌堯部會合劉第一師第五師第三混成旅王麗中各部已取道保甯進前驅除田頌堯並截擊鄧陳各軍至省軍克復長倍以後進擊部隊卽向鄧都墊江積極壓迫前進先頭距鄧墊僅數十里此間軍事當局擬令各軍協同滇黔聯軍速跟進期於短期中克復夔萬後第二步卽實行會師北伐貫徹初旨並聞滇黔聯軍胡長若愚對於向北出兵將來計畫正與川軍方面積極籌商一俟策畫有緒卽當親身前進督率一切云（二十三日新四川）

藏匪覬覦打箭鑪

北京亞洲通信社十月二十七日消息四川至西藏之門戶打箭鑪被西藏土匪佔據因陳遐齡奉令援助楊森移大兵至雅州僅留千餘人鎭守打箭鑪藏匪乘機進攻官軍餉乏軍火粮餉若不迅速救濟打箭鑪恐將失守云云（十月三十日自由西報官治平譯）

趙恒惕復入長沙紀事（三八）

▲會議發行軍用劵三誌

二十七日長沙消息昨日下午總商會又召集淮商華實業兩處董事及本會各業行董繼續開會討論發行軍用劵事件本會各行董到者甚多淮商代表爲倪芷湘華實代表爲戴雲岑首由總務主任王聘華報告開會事由謂政府責成本會淮商華實三處負担保發行之責現在要算是三夥計應討論應付辦法本會不過一空機關責任全在各行會董本會自身又應如何討論辦法以便答復政府又淮商華實兩處本來皆屬商業團體包在商會範圍之內不過政府因爲借欵問題列於商會之外又昨日散會時唐司長唐司令尙談及本會會長問題囑爲改選會長特爲附帶報告云云淮商代表倪芷湘謂淮商除存十餘票鹽以外卽無所謂財產聽政府如何處置難負担保之責並要求將淮商仍歸於商會範圍之內華實代表戴雲岑謂華實機器完全是政府的華實的資本不過六十萬政府借去約近五十萬現在純靠機器開動不能再吹牛皮說是資本雄厚亦不敢負担保責任於是王主任以兩處代表既聲明不負担保之責遂又請本會各行董表示切實具體辦法有主張放任者有主張不能放任應爲事先之救濟以免事後難救濟應定一相當的辦法者有主張情願出錢送與政府不願受票幣之害者有主張贊成發行但要求定有兌換機關及指定確實擔保品者議論不一難得有結果王主任卽宣告討論終止請淮商華實同以書面答覆來會表示不能擔保之切實理由並請本會各行會董各自回行開會各議具體辦法送達來會以憑轉達而資進行云云遂卽如是決定而散（二十七日湘）

漢口新旅館

本旅館開設漢口後城馬路生成里內歷有年所蒙政學軍商各界交相稱許不勝榮幸來賓衆多特備寬敞房間添設美麗銅床鋼絲電話電鈴電燈無一不備並聘請超等廚司考究飲食以便旅客適口伺候過密務令極其妙房金價目自五角起至三元爲止如蒙光顧無任歡迎　電話一五七七號

葉壽山醫（秘製各種丸藥）
漢口總發行所漢潤北里

實驗 毒瘡靈
專治男女老幼乾濕癩疥瘡〇黃水膿窠瘡〇痰癢難惡〇膿水延爛〇楊梅結毒瘡〇通身斑點瘡〇無論一年半載半月新久毒瘡〇用藥一瓶包

杏仁肺露
專治老年咳嗽〇新起咳嗽〇有痰咳嗽無痰咳嗽晨起咳嗽夜臥咳嗽痰紅咳嗽肺癆咳嗽種種肺病服無不愈若傷風咳嗽一瓶全愈〇無論數十年不

五淋白濁
患淋濁病者極多〇市上靈藥銷少〇惟此丸功効最大〇不分身體虛實〇不分淋濁輕重無論十年八年之老白濁三天五天

下部潰爛
此藥係毒科專家葉壽山醫生實驗秘方專治男女下部紅腫疼痛〇或膿水腐爛無論者起〇患〇無論腐爛至極危險之際〇用此藥立刻止痛消腫收

萬應喉痧
治喉痧無他法〇全恃乎藥生葉壽山醫〇獨得秘方危無論何種一險之症〇無經藥到〇醫不立愈〇愈者千百驀之靈

明珠眼藥
專治風火眼〇爛肉眼〇爛皮眼〇星點眼白肉沙眼〇風濁眼迎流淚眼老年散光眼用此種退紅眼疾去翳包光一腫瓶回

檳鐵筒出售
本號有檳鐵筒一千個每個價洋六元現存大智門盛豐轉運公司內如有願購者請至大夾街漢中興棧內三慶長接洽可也　三慶長啓

武昌師範大學啓事
凡非用本校正式關防通函各機關商洽校事者一律無效特此聲明

浙江省御相世家余伯英女士蒞漢
知命識相　敬演神課　寓歆生路福昌旅館二層樓第三十一號

各省新聞

山東

◎勦匪聲中之匪勢

▲寓密已被匪困城　▲安邱匪按地勸捐　▲定陶河澤之會匪

山東近年來匪禍之烈，在各省中可首屈一指，當局以各方之責言，災民之呼籲，始有大剿之舉，不意師行之始，又有更易督軍之事，於是送舊迎新，山陰道上，來往如梭，剿匪一節，遂不暇顧及矣，以致匪勢不但不減，並且小股歸併大桿，聯合益形猖獗，茲先就高密一縣論，該縣自入秋以來，匪勢猛進，鄉間居民，凡可稱小康者，皆不能實居，紛紛避城內，致城中房價爲之陡增，每屋一間，需洋四元或至六元，食品亦價加三倍，他類稱是，前者土匪搶架，距城二十里外，方敢爲患，今竟在城廂公然架人，如入無人之境，計共受患者，東關冉姓被匪架去，用洋萬元贖回，鄧姓被匪架去，用洋七千元贖回，西關單姓亦遭綁票，用洋五千元贖回，後有孫姓家被匪搶掠一空，幸未被綁去，此皆城廂之被患者，至於四鄉之受害者，指不勝屈，每日約有三四處，又自日前將張隊長秋圃調換後，匪勢尤甚，路斷行人，日前下午五點，突有土匪七八十人，直逼縣城，一時秩序大亂，警隊急掩城門，匪見攻城不克，搶掠而去，臨行架去東關宮家巷蔡姓一人，縣知事惟不敢出，亦未收指揮警兵追捕，現在城內外異常戒嚴，白晝掩戶，岌岌可危，土匪聲言非破城不可，並含有各種計劃，現下濰河兩岸各村被架殉命者，約五六十人，最奇者村民被害後，家族到縣署報告，請爲剿匪伸寃，而縣知事反責以不睦鄉鄰，禍由自取，現在該縣知事林仲幹，又倡辦特別隊，各區自已組織，隊長則盡由縣長派去，如今高密人民擔負之重，每識已至五千，支且各隊長，又多與土匪通氣，買賣子彈，名目越多，人民擔負越多，土匪反愈多，以故人民對官廳絕不敢信任，一聞辦捐剿匪，莫不掩耳疾走，即遭劫被架，亦不敢報官，又自警備隊張總隊長去職，以後林縣長特聘一于某爲總隊長，于爲帶徒首領，到職之後，勾通匪首王冠卿、王八、梁大頭、董平、顧周、次方、曹二虎、李八等，近中先將防匪嚴密之郭家屯、官莊、馬家埠、韓家莊、王角、彭旺、侯家嶺、滕家莊，一概焚燒，東關蔡姓被架，警隊並未過問，土匪之猖獗可知，警隊之縱容又可知，現于某又在高密公然大收帮徒，遠近富者爭納捐在帮，以保身家，貧者亦爭與匪爲夥，以趁火打刦，近據風聲所播，該匪首又有蹂躪孫美瑤故智，擬劫膠濟路火車，以要挾當局，此即該匪所含之計劃也，其次則安邱縣近年以來，土匪即形披猖，然以今歲如甚，而東北鄉尤甚，自青紗帳撤後，溫縣長率隊痛剿，稍加斂跡，然兵去匪來，現下又復猖獗，該處大小匪股，不下二十餘，悍以王冠卿股爲最大，鬧已聚有四五百之衆，聲勢浩大，該處人民所受慘苦，言之令人鼻酸，匪近來並不架票，按地畝勸捐，有地三畝者，即在被捐之列，否則將其房屋付之一炬，近豆已成熟，匪出令曰，上等戶每畝須繳洋二十元，中等戶須繳洋十五元，下等戶須繳洋十元，否則不准收割，若有割者，則槍斃，從事麥之播種者，亦同此例，現該處居民正設法疏通，少納，但不知邀允否，種種慘苦，罄竹難書，不知當局亦有所聞否，再次則爲會匪，定陶縣地鄉曹單，頗受匪患，各村以自衛計，遂組織大刀會，一般農民，以大刀會能禦槍砲，爭先入會，會徒初尚協力防匪，繼則敲詐勒捐，無惡不作，前曹州軍隊來境剿匪，該會竟執械作梗，收納潰匪，包藏贓物，馬營長返後，即呈明徐使，轉令該縣禁止，乃告示貼佈後，該會毫不遵從，暴橫如故，並稱官軍壓迫，即執械抵禦，又荷澤縣西北一帶，紅纓會勢力澎漲，會徒不下數千人，初尚保衛地方，協力擊匪，繼亦恃衆滋事，勒捐恫嚇，無惡不作，近則勾結土匪，猖獗爲奸，官軍每次剿匪，會徒則執械作梗，或搶掠贓物，或容納潰匪，官軍抗議，會徒一昧蠻橫，毫不讓理，官軍進村搜匪，會徒膽敢執械拒抗，兵士激成，亦無如何，觀此情形，當局者若不防患未然，恐孫翼已成，不難再演擊匪之禍也（二十七日天）

廣東

◎廣州市民之負担

廣州捐稅之重，甲於全國，現更甚之，茲調査不可避免之納稅如下，（一）門契稅百元納六元五毫，（二）登記稅每百元納一元，（三）補印上蓋稅每百元納三元，（四）建築工程照稅十元至五十元，以工程之大小而定，（五）建築許可稅每尺二毫五仙，（六）房捐警費納租金一成五，（七）租捐二月，（八）營業牌照稅，論資本每百元納一元，（九）潔淨稅，由衛生局編爲五等，每月繳納，可見廣州市之不易居矣（二十六日時事）

浙江

◎杭州創辦自來水

杭縣自來水公司聘定瑞典洋行工程師司克武、文達等來杭測量，茲悉該工程司業已測繪完竣，於前日返滬，造具計劃書並圖說等，以便該公司積極進行，今將自來水公司瑞典洋行所訂合同，披露於下，（草合同譯稿）立草合同杭縣自來水公司、上海瑞典洋行，訂立條件如下，（一）瑞典洋行爲自來水公司承辦各種應有測量，以便計劃各項設備，並全城水管布置，（二）瑞典洋行允自立約日起三閱月以內，將全計畫書併估價單，交與自來水公司，（三）瑞典洋行承辦上述測量計劃，一切在內，取費不得過通用銀元一千元，（四）杭縣自來水公司允於接到前項計劃書後六閱月之內，關知瑞典洋行，該公司對於該計劃書之決議，（五）假使最後決議，自來水公司對於此項工程與其他洋行或公司訂立正式合同，則自來水公司應依照第三條付款辦法，酬付瑞典洋行，（六）假若最後正式合同，自來水公司係與瑞典洋行訂立時，瑞典洋行對於測量計劃概不取費，（七）此合同一式兩紙，雙方各執其一存照，西歷一千九百二十三年九月十一日，中華民國十二年癸亥八月初一日立合同，上海瑞典洋行羅貝司，杭縣自來水公司代表陳錄麟，中證李祖範、凌幹庭、司克武、鄒子壽、董仲章、馬績甫、張輝堂（二十六日時事）

告白

壽康祥號

藥（號祥康壽）奇方　痛永不復發　每瓶五角　雙料一元

精……包愈斷根　每瓶大洋六角　每打大洋六元

丸　此丸當日見效　一天包好斷根　每盒一元

藥水　每瓶大洋五角

藥　患此症者請一試之方知不謬　每瓶大洋四角

本號自運歐美各國紙料貨物，精良價格公道，已荷各界贊許，今運到大批名廠各種紙料，花色列後，如蒙惠顧，無任歡迎，各種紙料：大道林、小道林、新聞紙、蒙紙、包面紙、木造紙、臘光紙、表古紙、玻璃紙、有光紙、紙數……
英租界漢口二千一百六十六號　潤北里口廿二號　電話

君欲治愈下列各疾乎？如欲之速買彭仲儀監製治風濕筋骨痛藥王服食？

各種風濕筋骨疼痛四肢痲木骨節痠痛諸風濕痺左癱右瘓遊風遊痰痛無定處酒風腳痛鶴膝風痳半身不遂手足攣曲花柳疳疔魚口便毒皮膚濕毒陰門腫痛

以上各症，依照仿單服食，應驗如嚮，蓋此藥善能祛風去濕，止痛解毒，舒筋活絡，調和血脈，助胃消化，其藥性極其和平王道，不翻藥色濃厚，藥味香甜，易于服食，且久藏不壞，誠治風濕筋骨痛之藥王也

每大瓶一元　每小瓶五角

總發行　漢口歆生路滋美樓上第三一七號　電話　彭儀藥房

總經理　漢口後城馬路　電話二七九　中德大藥房

各埠各大藥房均有代售

遺失新市場股票聲明作廢

啟者鄙人前曾購置新市場股票二股，計照普記壽字七十八號並七十九號，共股票二張，計股本銀洋共二百元，不知因何失落，除向新市場公司掛失外，特再登報鄭重聲明，勿問中外人等拾得，均作廢紙無用，即希 公鑒是荷 朱照普啟

（注意）

燕京號廣告

本號經售 ▲精美紅木傢俱 ▲各種純潔玉器 ▲最精緻油漆棹椅（紅黑色） ▲最優景泰藍陳設品 以及各種最優美古玩珠玉無不齊全 凡賜顧者請駕臨儀租界開泰衙三十九號便是一即惠羅公司左近）

翼江和記酒樓啓事

[illegible]前就翼江樓[illegible]所有前局欠人各款[illegible]之歉，由和記改組，本主人不惜重資，改裝寬暢房間，透空氣堂，招執行本樓，此次[illegible]呼無徽不至，特聘南北優等名廚，承辦改良筵席，審應時小酌，中西細點，精製中饌，各客大發，如蒙惠臨，無任歡迎

樓址　花樓口　電話　樓房一一七八　二樓三五四一

德商開利公司保險部廣告

敝行經理美國惠昌保險公司、瑞士巴嚼保險公司、丹國天一保險公司，信用昭著，久爲各界所推許，所有漢口、武昌、漢陽以及河南、湖南等省火險、水險、火車，均可承保，賠款迅速，保費低廉，倘蒙賜顧，請駕臨特別區一碼頭本賬房接洽，無任歡迎

振華公司

◎營業大綱◎

有獎禮券部　洋貨部　銅鐵床部　獎券部

有獎禮券每條二角，十月初八日揭曉，頭獎可得一萬五千元，小獎甚多，中與不中，券本仍可購貨，有萬利無一損　電話三四六九

新由歐美各國運到大批最精美呢絨嗶嘰洋貨、中西綢緞，平價發客，定製中西衣着，非常迅速，限期不悞　電話三四二八二七

新由香港訂造國貨銅鐵床，貨質精美，駕於泊來品之上，且比較價值又低廉萬一，設專銷處在肇源里匯通公司　電話三二三七九

代募各省債券儲券，批發零售，均可，每月售出頭獎多次，凡中大獎見電即兌現金，毫無滯留，如欲立時致富，舍此而誰耶　電話一二三四

總公司法界如壽里口電話〇八二七　分公司後城馬路第一家電話三四二一四

萬國救濟 俄僑難民義賑正券

頭獎五萬元　額設三萬五千號　准于夏歷十月初六日在上海法租界大自鳴鐘工部局當衆開獎　額少獎優最易中獎

全張大洋五元　分條大洋五角

大達德記公司

漢口後城馬路

五天（雙）連中 頭獎（誌）（喜）

第六期[illegible]行將[illegible]第五期湖北工賑債券，次頭獎均由本公司門[illegible]售出，前昨已誌報端[illegible]公鑒，適者格外[illegible]北工賑債[illegible]民安[illegible]

義大利

又連發中國民湖北双頭三四獎

湖北乙種券九月初九開獎，頭獎第一〇七四七號，三獎第一一六六號，四獎第一〇〇五七號，均由本公司門莊售出，早經各報，第十二次國民儲蓄券九月一日開獎，頭獎第〇七二六六號，計洋二萬元，又由本公司門莊分條售出，未及三日，連中個大獎，誠爲券業中僅見，諸公欲奪錦標，鑄望捷足先登爲荷　大水巷本公司啟

中華公司

又中蘇州 叁獎誌禧

第八期九月十九日開獎，搖出二獎第一萬二千二百九十六號，均由本公司門莊售出，現在各券均獎，在即，諸君欲得者，幸勿失之交臂也，特此佈

太平洋水火保險有限公司真〻可靠

小號前因鄰居失慎致被殃及時値夜半所有十餘年之衣服行李並至貨物等件均未提取同事僅以身免幸先期承黃裕欽君介紹在該公司保有火險紋一千五百兩事後蒙該公司漢口經理查君屬實立即如數賠償毫無折扣且無留難該公司聲名到處揚溢也特此聊謝不忘俾各界知所問津焉

新開永祥呢絨綢緞號

本號自闢幕以來山陰道上應接不暇之勢者新由滬杭各埠運到各種呢絨綢緞花色鮮豔價廉物美之便宜早爲各界所公認茲特較前更廉一奪目於價之招徠藉答惠顧之雅誼而耳倘若懷疑祈光臨一試方信吾言之不謬也

永祥謹啟

地址後花樓交通路電話二五七八號

介紹牙科聖手

敬者鄙人夫婦從前均患牙疾年年忽發嗣聞漢口歆生路請枉駕施治屢次來往武漢不憚辛勞救弊補偏霍然全愈具見熱心濟世感佩無量用特登報奉揚俾有牙患者知所問津焉

梁道安 牙醫技術神妙 爲牙科神手 魏聯芳 謹啓

駐漢上海第一織造廠信記分發行所

仇貨之充斥早已流毒國中敝廠有鑒于此特請專家精心研究各種織造以應各界之需要務望熱心諸君協力同心挽利權之外溢本廠出品文質兼備謀國貨之擴張以提倡爲前題視本利爲後圖今特於漢口設立分發行所以副外埠惠顧諸君之便利倘希認明金葉商標爲幸

木紗蠟線 新式台毯五百碼

本所設中國銀行後寧波里二十六號

和利汽水冰廠廣告

本廠所製汽水冰淇淋無比質美研究有年始克有此成績以汽水冰之化驗製造巨資特聘歐西專家來華悉心精造各種飲料最爲合宜玉液瓊漿一經入口清涼沁脾鮮甜冰爽此本廠所獨有中外士女交相稱許評爲漢上最良之品誠治暑之無上品也以不惜資本諸君無論本廠或分銷處購取均不歡迎各界惠顧

本廠設漢口法租界和利冰廠 分銷白

介紹良醫

江蘇許味青先生 世精軒岐代有聞人先生克承家學有本源近年供職武昌凡慕名求診者輒有手到春回之妙同人欽佩之餘請其于公餘之暇專應出診以惠病家爰介數語並代訂

出診潤例 武昌一元車資六百文 漢口二元車資一串 道遠酌加 時間 通常下午三時至九時特約者預先聲明訂定 掛號

介紹人 陳右鈞 旗晉閣 周星堂 王錫三 朱芭臣 熊藍田 王少安 陳仰山 周伯英 李紹衣 楊恭甫 張竹如 袁潤民 雷霖生 盧谷 王右錢 孫調臣 書城 毛範九 何筱元 駱暉席 少俞 孫蒔棠 張龍士 徐士榮

地點 武昌候補街八十七號電話三八號 漢口歆生路福昌旅館電話七九六

浙甯保和堂遷移廣告

本號改造新屋暫時遷在前花樓正街小關帝廟上首八月初一日先行交易特此露佈 原址開張再行露佈

本堂主人謹啓

浙甯吳炳揚賣卜

啟者吳炳揚曾於民國三年在華景街德華里設館賣卜生意之旺戶限爲穿不數年獲資二萬餘金遂於民國九年就買先開一笑樓茶館嗣開華景旅館復投股於老昇平樓再在東四成里獨開華揚旅館以不善經營旋致失敗並纏訟兩年身在縲洩仍將昔日功夫悉心研究今日賣卜之吳炳揚即往時開茶館旅館之吳炳揚欲識廬山真面者請駕臨叙叙正是自憐且堪自笑者今設館於新市場對面十八號諸君欲問休咎者莫不當機立斷

浙江同豐泰參號廣告

本號開設漢口鎮已歷四十餘年 老店也 民國紀元遷移大新碼頭上首正街 自建白磁門面 貨眞價實 久已馳名 凡蒙惠顧包退回換 外埠函購原班回件 電話一千一百七十一號

驥半夏麵

此麵專治寒痰熱痰風痰濕痰新痰久痰乾痰燥痰以及痰喘痰嗽痰氣咳嗽聲啞各種痰嗽各種痰飲等症服之無不應手奏效立起沉疴〇大盒洋二元四角〇小盒洋一元二角

驥廣嗣丹

此丹專治老年陽萎少年虛精髓不固見色流精交不受孕等症服之包可添精髓諸恙悉平欲諸夫婦欲廣嗣續盡請一試方知言之不謬也〇每兩洋二元每觔念八元又雙料廣嗣丹治老年陽萎神妙莫測每盒洋五元

哮氣急喘丹

此丹專治哮喘急氣痰火上壅氣促咳久不止萬苦口不能言食不能下臥不能安只要吞服三錢立刻哮平氣順呼吸舒暢〇大盒洋二元小盒洋一元〇以上二種每盒內均有辦眞券一紙可以照章換物無券即是僞藥幸勿受欺 總發行所上海瓣香廬 分發行漢口俄租界楚善里口大藥房一家發兌 主意注意

漢口 安利英行

最新式之打棉花包機出現

啓者本行經售英國 Fawcett Preston Ltd 福色得不列斯登名廠製造最新式之打棉花包機器連鍋爐引擎全備或用電力帶動亦可此機構造精工靈巧無比能打短縮之花包日出多數較之尋常打包機尤爲神速洵目前特出之良品也如蒙惠訂無任歡迎此佈

特別區四馬路江邊 洋樓 電話二百三十五號 帳房 電話七百四十號

浙江葆元人參號廣告

本號老店漢開設黄陂街口瞿家巷口分設支店在洋街一碼頭歆生路只此兩家再無分出惠顧者務請認明地址及採芝圖商標庶不致悞外埠函購當班回件

電話 老店第七百四十六號 支店二千七百八十八號

吳巡閱使題額贊揚周忠牙科

漢口英租界一碼頭後花樓口 電話二六九號

漢口西門子布告

敬啓者本行新由洋廠運到大小馬達電話電報機電力小鋸木機華香燈泡等電料並經理萊因愛爾勃鋼鐵機器聯合公司之出品如鐵路橋樑建築材料實業工廠應用之機爐鑛機鎔爐及起重機等俱全如荷惠顧詳詢價目無任歡迎 本行辦事處在特別區一元路 電話一千三百七十二號

啟者敝行自經理美國名廠飛人牌棉燈牌無烟火油以來價廉物美久爲長江各埠所贊許茲因推廣銷路起見欲招

漢口交通旅館擴張雅室

本館開幕以來以荷蒙各界君子交相稱許不勝榮幸惟來賓衆多每苦房間不敷接待茲特建築四層洋樓擴充雅室舖設五彩地毯選用精美器具製配花色玻璃點綴名人書畫安設特別電燈並特原有十項特色益加精究以答惠顧諸君之雅意至於被褥潔淨飲食適口房間寬暢招待週到者其餘尙如蒙光顧無任歡迎

交通旅館啓

路生武里口 電話五三九 歆生路後城馬 上樓電話八四一下樓

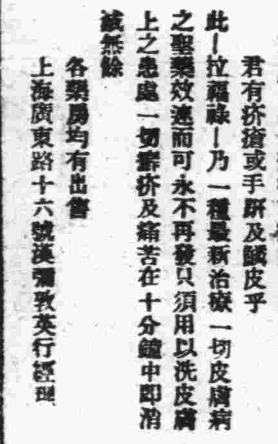

君患可惡之癬疥或疼痛之皮膚乎 君有疥瘡或手肝及臉皮乎 此—拉羅祿—乃一種最新治療一切皮膚病之聖藥效速而可永不再發只須用以洗皮膚上之患處一切癬疥及痛苦在十分鐘中即消滅無餘

各藥房均有出售 上海廣東路十六號漢彌敦英行經理

江蘇穹窿山慧道人善相

前遵師命忽回山致問津者向隅抱歉之至此次復來結未盡之緣補未了之願諸公有欲趨避者請駕臨作數分鐘之談仍寓漢口生成里新旅館十六號官房候教相金仍取一元每日下午一時起九時止

慧道人上

華商上海水泥有限公司漢口分銷處廣告

象牌商標

本公司在上海龍華沿江建造廠屋購置最新式之製造水泥機器選用高等原料聘請最優等專門技師製成象牌上品水泥出品質精良最合各項建築之用所製水泥用木桶蔴袋分別裝儲如荷購用備極歡迎已現貨陸續運漢不論定貨現貨均可隨時照交本鎮分銷處設在一碼頭汎溝懺裕漢行電話第一二二〇號第二二〇二號各界接洽自當竭誠相逆此啟

臨川黃鴻圖釋棠書寓處

寓漢口橫堤萬壽堂後

木駁出售

茲有尖頭淺水木駁十二艘情願廉價出售體質堅固行駛便捷裝運煤焦礦砂頗爲合用碼頭躉船亦甚穩當冬令水涸之時小輪拖運長沙宜昌沙市等處最爲合宜用之提駁更稱利便如有願購者祈駕臨俄界漢成里口中央旅社賬房或英租界一碼頭亭利電器行接洽以便領看定價躉購零買均可此啟 電話中央二五七二號 亭利二七五號

計抄駁船頓位 大號四只每只可裝六十五頓 中號四只每只可裝五十頓 小號二只每只可裝四十頓 廠口二只每只可裝四十頓

漢口永義公秋季大廉價廣告

啟者敝號創辦以來歷蒙各界同聲認讚良由備貨精美交易公平故能博衆口之譽然而受此美名更尤未敢自翻茲因時屆秋令爲酬謝各界降意起見特於舊歷九月初一日爲始十五日止 大廉價十五天 藉此以申報答之私而呢絨洋貨兩部同時並舉務希各界交臂光臨幸弗失此良好之機會也倘蒙惠顧無任歡迎恐未週知特此露佈 敝號素重實價不信虛獎 地址漢口法租界如壽口 營業部電話一千九百七十號

協盛全麝香號廣告

本號開設漢口沈家廟下首巷內專售雲南原乾麝香曆有餘年貨眞價實個個香包管回換仁出門不退久已遠近信用凡蒙惠顧絕不相欺外埠函購原班回件特佈 電話二四三四號

漢口四行公棧廣告

本公棧係中國銀行 金城銀行 四明銀行 駐漢分行共同組織棧房分設二處第一棧在特別區三碼頭亨寶洋棧舊址第二棧在華景街德華里上首煤成洋棧舊址前臨大江後傍鐵路道交通便利棧租克己凡棉類油類食毛皮五金機器以及一切貴重物品均可分類堆存發行中西文棧單並可介紹押欵代辦報關保險運送等事另有詳章函索即寄倘蒙惠顧請向第一棧事務所接洽可也 電話第八一號

閘口地產被官強奪之啓事

逕啓者歉生所有漢口後城閘口外地產及地產上建築物無端被湖北省長訓令夏口知事違法處分一案所有詳情前已登入官奪民產啓事之中惟本案屬於物權爭議抑屬行政處分事件尙待法律解釋歉生爲此解釋已在省長公署稟請保留上訴一面據情呈請平政院大理院會同解釋以待指令合法受理衙門再爲本案之進行現尙未奉兩院明令忽於今閱漢口中西報政法日報載有地畝處奉省署命令拍賣劉歉生之地產一則「中略」現有廣東銀行廣生行等已在接洽購買云云且業憑契管該地之糧契已押在債權人手中有契有糧豈容官權勢力强奪如有桀台故意收買者是爲自誤況歉生絕不相容請勿自遺伊戚特此登報聲明注意注意 劉歉生啓

感謝治癒梅毒瘋癱

余患四肢麻木筋骨痠痛三載有餘遍求武漢諸醫治愈而時發今年正月疼痛又甚臥床不能起服藥無效已成廢疾自思待斃見孟河費子青先生五代即常治此症祖傳內服良藥外用按摩秘術數日之內不覺大效未經兩月病竟霍然至今月餘亦未見發無以爲報特此頌揚 先生七十二種瘋科歹疾往求治勿失交臂良遇 四肢麻木半身不遂 楊梅瘋癱 門診上午九點至十二點 醫室漢口後城馬路源里中西旅館念號官房候診 敬謝

感謝治癒肺癆咳嗽

余患咳嗽五載已成肺癆遍求武漢名醫終無效驗家父由申聘得孟河費子劍先生來漢運診五天不覺大效半月之間果然痊愈特此登報頌揚家父等力勸先生設診幸蒙允許實武漢之前之良醫人也凡患肺癆吐血久年咳嗽肝胃氣痛反胃噎隔吐嘔痰水食不消化諸醫束手先生善用五代祖傳實驗秘方外用按摩秘術確能限日痊愈○其弟子青常治瘋科四肢麻木半身不遂筋骨疼痛第七十二種瘋疾莫不應手而愈而眼科一道又爲擅長如眼生翳星障一切目疾皆能立取奇功下午門診一元二角出診五元寓漢口後城馬路一江春番菜館隔壁源里中西旅館二十號官房候教 武昌朱維啟同子維英叩謝

漢口老介倫綢緞

貨照原碼 實行九扣

大蔡家巷正街 電話六三七號

漢口鴻彰永

英界一碼頭

綢緞顧繡呢絨洋貨

夏月二十四正式開幕

本號擴充營業添設呢絨洋貨部于上月二十六日先行交易以來承蒙各界賜顧踴躍嘖嘖稱羨値此秋涼各貨正當時令特至浙杭選辦新奇國產絲織出品搜羅美備所向歐美名廠定織超等時樣呢絨新異洋貨應時花色品目繁多輪運湧到劃作非常誠廉務希紳商學仕閨彥名媛聯袂偕臨毋任歡迎 本號電話八三五號 老號在黃陂街並設呢絨洋貨部電話二八五九號

漢口大新綢莊正式開幕

特別廉價

開設馬王廟正街 電話一七三〇號

商務印書館

英漢雙解韋氏大學字典

現已出書

此書原定陽歷六月底出版嗣爲美商米林公司訟案延期現已結案出書訂購諸君請即持券蒞取預約價已全繳者貼回息洋四角已繳九元者貼回二角總分館一律辦理惟現爲郵寄便利起見每部加製硬版紙套一個計收回工料大洋四角需用與否悉聽尊便合並陳明

續售短期預約

此書正待發行適遭訟訟輾轉數月各界欲購不能責難紛至敝館非常抱歉茲爲酬答惠顧諸君盛意特再續售短期預約簡章如下

「一」此項續售預約書價仍收每部大洋十七元一次收足郵寄費亦仍照舊例

「二」此項續售預約以十二年陽歷十一月底截止准於十二年陽歷十二月底出書

經理室電話三九三〇號 營業室電話第八七三號

華興保險公司賠欵迅速

敬啓者本樓開設迴龍寺有年於九月廿二號晨被鄰近失愼以致延及被焚幸先在華興公司保有火險銀二千一百兩正自失事後旋在該公司報告當荷調查屬實卽行如數賠訖又胡永泰香干舖同時亦被焚燬所有保險銀三百兩亦如數照賠足見兩該公司辦事公道特誌報端藉伸謝悃 信實可靠 胡慶園 胡永泰 同啓

文興洋行易名啓事

請各埠經理可有一切帳目來敝行接洽或投函通知可也 立興洋行進口賬房敬啓

安定協記公司經理華記湘北水泥廠廣告

本公司經理啓新洋灰公司華記湖北水泥廠寶塔牌水泥新貨現已運到定價格外克己如蒙賜顧請至漢口英租界洞庭街第五號敝公司接洽爲荷 電話第一二九四號

地皮出賣

茲有坐落橋口地方地皮一段計七百餘方前臨大江後近鐵路頗合建築工廠之用如有願購該處地皮請移駕歆生路聚興誠銀行接洽可也 聚興誠銀行啟

以表我心

謹啓者鄙人周鼎三年三十五歲本埠大夾街居住經營布業去歲偶得疝氣之症初起不以爲事以後漸漸成大做事甚爲不爽又加疼痛不止苦不可言延請各科醫生診治罔效終歲此症無疼愈之日勢成廢人前日偶閱報載本埠大智門迎賓大旅館內住一位道人占卦診病甚有效驗余遂即親去占卦照卦占完斷的病源尤如目睹余極其欣佩即問其診法道人言能診用藥粉十付就能全愈藥資八元六角余遂即照卦將藥付過將藥帶回從法服之用藥後疼痛立止將藥服完縮小一大半又求藥數付其病若失足見道人醫術之妙我數年之病一旦消除余又介紹鄰人張立才之女兒年二十一歲身得鼠瘡之症經道人診治不足半月亦然全愈又有我表弟王耀齋身患吐血之症其勢甚危各種化痰藥品服過多次毫無效驗亦經道人診好道人之醫術世所罕聞允如華陀再世聞道人所診之病不僅上例之症無論內外各科盡能應診我同人得道人之恩非淺如同再造謝送禮物道人一概不收我想無一爲報我同人特登新聞報敬印傳單三萬張親自散佈一揚道人之名二表我同人之心願並介紹諸親友如患內外各科之病者速往道人處求診幸勿交臂失之希帶卦號金二百藥膏在外

周鼎三 張立才 王耀齋 仝啟

道人寓漢口大智門迎賓大旅館二十一號房間

漢口歆生路三分里對面 重華眼鏡公司敬告武漢各界諸君

眼鏡一物、爲保護目光之要具、故其品質之良窳、關係吾人之衛生甚鉅、苟御不良眼鏡片、非特無益於目、反足有損於光、本公司主人、留學歐西、習眼科光學有年、於眼球之生理、及光線之分合曲折、莫不研究有素、深有根底、客冬返國、視國內眼鏡業之紛亂、及集資創設本公司、本所得之經驗、精製各式光學眼鏡、無論近平斜散老花等、用最新電力驗光儀器、審查神瞳、測驗目光、以配鏡片、各種脚架式樣之新穎、尤爲國內所罕見、現正在興工籌備、一俟工竣、即當開幕、屆時各界欲得精良有益可靠之眼鏡、尙希拭目待之、

英商保安公司擴充水險廣告

敬啓者本公司向來專做押欵及水火保險早荷中外推許去歲開辦旗帆船保險信用卓著今爲擴充營業便利華商起見創辦武漢駁船保險凡內河外江駁船裝貨過輪或上下轉棧者均可受保如貴客賜顧請將駁船號數或輪船名目等塡明送至本公司或大順隆糧食號或新碼頭揚國清家河街華興公司敝受保處號即蓋印以作承認負責如蒙賜顧竭誠歡迎 英租界四碼頭二道街保安公司啓

湖北工賑有獎債券總局廣告

逕啓者案奉督軍省長會令以湖北王家營堤工修築欵項借墊甚鉅亟待彌補及現在工賑事需欵孔殷飭令敝局籌募工賑債券藉資補救等因敝局遵即妥爲籌備仿照各處儲蓄辦法發行工賑有獎還本債券第十二次開獎之期已擇定陽歷十一月一號即（陰歷癸亥年九月廿三日）懸行惟是敝局性沂商業一切債券還本開獎事宜合亟宣告以昭信用再啓者本總局奉督軍省長指令發行乙種債券第十一次改定於陽曆十一月五號即（陰歷九月二十七日）仍在漢口夏口縣公署當衆開獎特此廣告

裕華紡織公司召集股東會

逕啓者本公司訂於夏歷十月十一日上午十二時在武昌本廠召集第三次股東常會並改選監察人爲此登報披露請各股東於十月初五日以後持股票到漢口生成里一百十八號本事務所領取入場券選舉票及有當選資格名單以便到期蒞會事關重大幸勿放棄爲荷此佈

鳴謝慎昌洋行保險信實

啓者敝號前由黃君天榜介紹向美商慎昌洋行保險部保有火險二千兩不幸于八月二十七日竟遭回祿當即報告該行火險買辦姚君炳堂調查確實已將保欵如數賠償足見該行信用昭著迅速特登報端以誌謝忱 萬豐美號謹啓

陳匏僧醫例

漢口醫藥學報名譽編輯員 中西內科專門醫學士 陳匏僧

門診每號金五角 出診每號金一元 分診所設漢口大郭家巷同源發號內

介紹人 李德寅 宗彝 劉棣芬 丁愚庵 金子康 傅味香 丁永年 梁子和 崔浣香 錢少甫

漢口童葆元百全鹿精

鹿爲仙獸純陽多壽能通督脈壯元陽保命門强精益腎補虛損長精神悅顏色烏鬚黑髮凡諸虛百損五勞七傷羸而無嗣婦人子宮寒冷不受孕服之能受孕安胎延年益壽 全料精華煉製爲液其功用以可概見裝璜精密寄帶甚便藏不失眞性返老還童功力雄厚詳見仿單本號發明提取 每瓶大洋一元 每打十二瓶大洋十元

漢口後花樓 浙寧童葆元參藥號謹啟

中央旅社

舊俄界漢成南里口 電話第二五七二號

本旅社地點適中交通便利房間清潔空氣新鮮裝設電燈電扇汽爐並用冷熱水管以及西式浴室房間佈置器俱精雅絕倫備有喜慶禮堂實爲漢鎮旅館中之特色雇用京蘇名廚象箸中西大菜茶房侍候周至招待尤爲殷勤輪船火車均有夥友迎送定價克己以資招徠倘蒙惠顧不勝歡迎之至謹啟

福康號

洋貨 西菓

本號開張以來承各界源源惠顧幸感交深貨物之精良花色之繁多頗蒙讚許遐邇咸知茲又運到各種新式呢絨嗶嘰時花紗羅綢緞特等呢帽歐美各種物品凡秋冬應時所需無不次第全備零躉批發價均亦格外克己仰承賜顧竭誠歡迎 漢口歆生路中市電話八一

本省特別紀事

湘境戰報（一百三十二）

湘戰與援湘之近訊

湘中戰事連日愈趨激烈尤以株州及長沙對河爲最株州方面援軍胡念先旅業已加入戰線長沙對河援軍四十九旅與湖北補充團均已開至城外預備實行進攻據交通方面消息二十八日胡念先部協助唐生智部向株州進攻在附近之潭溪地方接戰胡旅長曾有報告到岳謂據探報譚軍擬從北軍注意長沙時決乘虛由常德繞道攻取岳州以斷北軍歸路至對河戰事因蔡軍恃有嶽麓山之險要仰攻不易劉馬濟所定進援計畫擬以胡旅劉旅（即劉佐龍）王旅（即王都慶）分防常德株州一帶昨已電請劉旅速行開往岳州以飛機與大砲並攻嶽麓山並電請洛陽速撥飛機四架大砲八尊前往助戰云　伊丙

▲長沙河西蔡軍與省軍相持將近兩月雙方軍隊對岸轟擊砲彈橫飛人民實受其害疊由各公團及華洋士紳作大規模之和平運動請求毋在長沙作戰迄未見效外輪來往長漢長潭等埠屢遭轟擊駐湘各國領事曾有煩言日前曾向省政府及對河軍官作嚴重之交涉至美國兵艦長克福瀾氏對於蔡軍二十日攻擊水陸洲一役尤深致不滿謂此種舉動既與文明戰爭之規律相違反尤與國際公法及人道主義相背馳具函致蔡部軍官請其制止所部施放槍砲以免危害僑湘商民其函由英領事代達該函如下「敬啟者近查貴方自本月廿日午後進攻水陸洲即用過山砲轟擊省垣三日之間砲聲隆隆均無一定目的足見此種射擊全無軍事上之計劃而所受其損害者惟與戰爭無關係之華洋人民耳既無正式軍事上之進行徒用此種大炮向人煙稠密之區相轟擊既與文明戰爭之規律相違反尤與國際公法及人道主義相背馳聞西岸人民被大砲轟斃者尤夥且多有住屋亦被砲燬廠狀至慘言之傷心雖與本艦長直接無關然貴司令誠一念及當亦惻然心動而有以爲人民免除此種痛苦者矣惟本艦長有急須向貴司令鄭重申明者本艦長奉命來湘原爲保護美僑之生命財產以後倘有砲彈衝至美僑屋宇或彈落美國船隻及傷斃美僑情事發生則本艦長職責所在未便袖手旁觀當命還礮相攻以制止此種無目的之射擊然此實大不幸事本艦長竊不願有此舉發生用特函知貴司令務祈以誠意制止所部使不致有砲彈發生之事馨香禱祝請惟鑒察云云會槍砲亂射危及外僑長此以往誠恐演成更酷之慘劇務望貴司令聽該艦長之言以民命爲重迅行制止貴部不得任意轟擊以免美海軍取相當之行動又查兩軍長官對於美僑生命財產均允竭誠保護然按諸事實則大相違反美政府視此認爲所關重大務望貴司令亦知其關係之重大而能力善其後若徒託諸空言則非所望也謹布區區即維鑒察順頌勛祺」又由駐湘美領事迭將雙方戰況報告漢口總領事由駐漢口總領事據報駐北京美公使美公使已電達廣州孫中山請嚴令譚延闓制止所屬毋在長沙岸戰並無故開放槍砲對湘美領亦有函致譚詞甚嚴切故近兩日來對河並未開砲射擊省垣槍聲亦絕少省垣商民人等亦頗安枕則以上所述之交涉或已發生效力未可知也又據聞對河蔡軍實力並不充足子彈亦極缺乏每人五響子多者五六排少者三四排九響子多者二十餘排少者十餘顆並無機關鎗雖有大砲一尊架在嶽麓山上機件尚不完全無能爲力不過藉此以鎮軍心並以恐嚇對方耳因守河西不能飛渡僅以小部分守住江岸牽制省方其步哨隊夜間均到河邊呼叫省方口以過去希圖擾亂省方軍心現在駐三汊磯紡紗廠一帶者爲第二十六團一營乘營長所部現住岳麓山銀盆領一帶者爲三營李營長所部其營部駐瀠灣市龍家九彎槍最多駐樟樹領三查鋪一帶者爲四營熊營長所部駐觀音港石灰窰炭塘子一帶者爲二營唐營長所部駐臨洲口一帶者爲一營營長丁正坤所部至何隆幹則駐在五里堆彭壽恆長楊毓芬所部劉營劉營吳瑞濤及鄒黑七均已開赴湘潭易俗河云　德丙

又據最近所得消息列述於下（一）二十八日距湘陰南數十里之銅官鎮湘西軍與北軍接觸尚不甚烈（二）湘西軍陶忠洵所部担任攻汨羅牽制北軍後路該軍已由喬口向文家舖進發（三）岳州之五十旅開至大荊驛另有一部渡汨羅江至大塘舖駐紮防湘西軍前進（四）湘水大涸海軍不能協助作戰有以淺水小輪載砲駛入湘江之議（五）飛機不能進攻岳麓山因飛機上升與岳麓山頂成一平線蔡軍易於以砲射擊　迅丙

▲岳州兩湖警備總司令部參謀長馬濟日前電請洛陽調援湘各軍宜水陸並進爲一勞永逸之計業經奉到覆電照准除一面又請吳使嚴電中央第二混成旅及湖北第四混成旅剋期開拔外一面又令五十旅開駐江陰四十九旅沿長岳鐵路駐紮補充旅第一團開往長沙東北兩門預備助剿軍作戰至水路方面則以永安拱宸兩軍艦担任戰守事宜現在水陸各軍均已照所定地點實行布防惟尚未與譚部接仗耳大約胡（念先）劉（佐龍）兩旅開動之後則水陸即實行進攻必矣　德丙

據交通方面傳來消息唐生智已將淥口譚軍擊退劉向醴陵進攻並聞連日之戰鬥雙方死傷均逾千人趙軍方面所用子彈已過三十萬劉將岳州所存之子彈二十萬七五砲彈一千箱運往前線接濟云　通丙

又聞趙軍賀耀祖自將易家灣之譚軍蔡鉅猷部擊退後長沙之危頓解遂謀作戰於湘東冀繞攻衡山以擊湘江西岸譚軍之後故連日湘東砲火異常激烈又聞醴陵方面唐生智軍已將譚軍朱輝鑽部擊退由株州進攻之葉開鑫軍近日在株州以西與譚方譚蒙等部接觸勝負尚屬未分長沙附近之西河方面近日兩軍隔水互擊槍砲仍未間斷云　膺丙

▲昨據長沙通訊援湘警備軍進駐長沙第一批開到之一團除人現駐長沙小吳門外一帶近又開來一批約步兵一團之衆并附有砲兵及機關槍連駐長沙附近之新河車站均爲第二十五師四十九旅原駐汨羅等處之軍隊趙與援湘警備馬參謀長之原議因湘戰火線延長定即以此軍協任防綫抽出各防守綫之湘軍從事於湘東及正面之攻擊故剛來之北軍將分布於湘陰至長沙一帶原定南岸取防守式之地面稍前以軍力不敷分配攻戰今得此軍之助形勢亡趨活動矣　虞丙

▲日昨馬濟由岳來電請海軍第二艦隊司令李景曦赴湘商権兵艦作戰問題李氏准備三十晚乘楚振上駛云　壬丙

▲二十九日午後援湘總指揮馬濟派員與蕭督接洽妥協由楚望台起子彈四百箱槍六百枝砲彈二百箱上黏魚套車站卽晚運赴岳州　莊丙

川境戰紀（三百三十）

援川軍最近之狀況

▲援川各部軍隊自重慶失守分途集合刻據鄂軍界方面消息軍署昨據上游警備司令報告前方軍隊改編人數尚有七旅之衆趙袁各部力主反攻計算每一軍人背彈二百粒須子彈百萬方能分區併力前攻否則無濟于事云　通丙

又據交通界消息連日川戰援川軍方面仍不甚得手第八師援軍只抵萬縣尚未接戰前敵仍由楊森等部支持將山開江之間張亞光部與黔軍戰事甚烈黔軍傷亡不少楊森引楊春芳一部前往助戰尚在相持中云　屋丙

昨得軍界確息洛方對川態度決改守勢俟將湘戰戡定後再謀全力反攻但目下仍令楊森所部在前綫與川軍虛與周旋以疲其軍云　莊丙

全國航政之調查

▲中國交通四政其發達最緩者莫如航政茲將調查所得艘數及噸數分列於下計直隸二十艘八千七百三十三噸東三省三十四艘八千四百六十九噸山東十六艘八千九百五噸江蘇五百一十八艘三萬六千○六十三噸安徽四十艘九百三十六噸江西九十九艘二千四百八十□噸湖北二百一十三艘五千八百八十八噸湖南九十二艘三千四百七十三噸四川十六艘三千一百五十四噸浙江五十八艘四千一百一十二噸福建三十一艘三千五百三十四噸廣東六百四十六艘四萬零四百二十二噸廣西三艘一百一十八噸其中裝重不滿五十噸者一千四百二十九艘三萬零五百七十四噸不滿百噸者一百三十六艘五千四百零八噸不滿二百噸者五十四艘七千一百七十四噸不滿五百噸者六十五艘一萬一千九百四十一噸不滿一千噸者四十三艘一萬一千一百二十九噸不滿二千噸者四十一艘五萬八千七百五十二噸二千噸以上者十七艘六萬七千三百八十四噸以航路言之沿海一百八十四艘十四萬四千六百四十一噸內河一千五百零二艘七萬七千七百二十一噸總計一千七百八十六艘二十二萬二千三百六十二噸云　國丙

本省新聞

武昌

省議會五次臨時會第三幕

▲十月二十九日下午一時省議會開五次臨時會第三次正式會至二時五十五分鐘始足法定人數計出席者爲劉國駿劉文蔚陳紹龍吳兆廷張廷彥黃元沈增祺王調元田作硯賀方廷龍永淮邵東陽李華禮司椿華張雲龍朱秉珪許傳綬陳文均童德毅王寶珩寇熙祥汪雲駿湯永銘陳懋蘅劉德剛時象晉何炬熊式玉朱孔陽王植槐李芳陳士英李愚張承嘉陳拔萃熊樹藩萬國光邵懋立孫錦章處樹衡游幼山王映森劉樟伍和中金雁龍秩道周之瀚索開陳家鏈丁榮學郭璜羅劉化南陳德將朱家璧雷寶杏李德寅等五十七人由劉副議長主席當命文牘報告收到文件

（一）省署咨復自治研究會催修武昌路案因需款甚鉅一時尚難辦到由

（二）督軍署函復劉佐龍並無在黃梅招兵之事至該大隊長張金山是否勒派俟令飭查明再復由

（三）省署咨復楚安公司加租案已飭實業廳嚴重交涉俟呈復再行核咨由

（四）鄂省各團體陳請拒絕何佩鎔長鄂由

文件報告畢主席按議事日表報告討論十二年度預算三讀案並由秘書廳擬具咨文交付討論羅樹衡云三讀案只修正文字無討論理由須發交油印下會分送同人一閱由行更改繼主席報告討論支配教育附捐改組大學案郭璜登台云此案大概情形已有封面報告省署交議教育附捐共二十餘萬本會以教育自應維持故對抽收附捐不生異議而對款項之支配曾經一度精密之審查現在新學制頒行各專門學校無存在之餘地故爲維持其地位計勢必趨于改爲大學以圖校務生存如此各個專門校分組大校則規模狹小經費支絀教員如不齊全種種不良此所有合組大學之必要故主張將各校合組一校是各校經費合爲一校自必較分組爲擴充再于預算案加以擴充之經費其規模必有可觀報告主張蓋即此意請大家討論何炬新云各校因新學制頒行見專門學校之不能存在紛紛擬改大學並不要議會之同意只知將開支擴充要議會加入預算案內向官廳要錢此時將專校擬合組一校免得他們各校競爭各專校畢業學生均有進身之階其屬可行但本席看來猶須本會議一簡章以資遵守羅樹衡云改組學校一切須照部章辦理向有部定章程至於校中細則如任一有聲望之校長充任校長即當擬出不須本會另擬惟湖北專校只有法校商校外語校醫學館國學館而工農兩科尚付闕如預算案亦列有兩科經費似應將兩科增入以臻完善討論至此無人補充意見亦無人發生異議正擬將此案通過而李繼膺熊維翾相繼出席李繼膺即登台發生異議云報告中所擬各辦法一各校長至省署會議一層看諸人腐敗者多如會議必難得優良之結果一校長由廳兼長聘任廳兼長自事可佩服他如物色教育人才未必爲其所長他想用之那幾位先生我也曉得未必是同人個個佩服之人照這報告辦來簡直是爲他們辦學堂之人加幾個錢有將名譽改好點故本席主張另組一大學又能維罷發言不必改組大學任將中校辦好蓋湖北中學畢業之人到他處投考考不上班主張將中英算教員認眞聘任即本省無人借才異地旋時議員象晉發抒意見大致以改大學聽各專校之自行更改蓋以教育人員復雜合爲一處必致于搗亂分爲各處則使其競勝方有進步周之瀚繼續發言本席考察湖北教育腐敗原因約分兩種（一）各學校聘用教員採鐘點制除在講堂授課以外餘則不負責任故學生不能課外之進步即有不了解之處候至再次再問又訪他人學業如放棄不問自然終屬缺點此應根本救濟一也其救濟之法取消鐘點制改爲專任制（二）各學校經費支絀支配教員薪金不能從優故當教員者必兼任數校鐘點始克維持生活如果實行專任制亟應以增加經費爲先決問題此宜根本救濟二也照此辦理改組大學未嘗不可贊成有辦法之改組周君云畢主席以法定鐘已屆宣告延長十五鐘王調元起立謂改組大學關係重大附和李熊同一主張羅樹衡起立謂改組大學其章程已經教育部頒布新學制今討論者手續問題對于改組辦法似無多加研究餘地贊成預算股原告報修改文字成立時延長鐘點又屆主席依然宣告延長一刻鐘並將討論結果分爲三派一張主贊成原報告改組成立二主張先設籌備處審愼進行三主張修改原報告須擬出改組具體辦法主席擬根據各派意見付表決多數議員認此案關係重要遂決定保留下會列於第一案繼續討論其餘二讀各案因上案作梗概未議及屬於初讀之武昌公民李凌等陳請議咨將該縣知事陳繼良留任案交陳請股與前公民陳請查辦案合併討論時己四點三十分鐘主席宣告散會　素快寒徽乙

軍署發審要犯

▲昨日漢口鎮守署拿獲要犯一名派隊押解過鄂逕送軍署經督軍發交陸軍審判處訊辦　莊丙

孫寶琦將次來鄂

▲頃據官廳傳出消息孫寶琦氏將於日內來鄂探其來鄂任務聞係因漢冶萍礦稅一事緣漢冶萍爲吾國鐵礦最富之區前清由張文襄奏定每出鐵一噸納銀一兩迨該公司僅售鐵砂之後鄂當局即按其成分每噸僅抽銀六釐近因該廠長抗延納稅鄂產清理處一再與之交涉迄未解決是以中央特派孫寶琦氏來鄂解決此項懸案日內即可到鄂云　强丙

郭幹卿又要辭職

▲財政廳長郭幹卿刻以湖北財源枯竭軍政各費月須甚鉅胥賴各屬賦稅接濟而上游各局均因川湘戰事稅收短絀報解不及三成致軍費政費無法應付據該廳人云郭氏擬將三月分軍餉籌解齊全即辭呈決不再幹云　通丙

公債付息截止之通告

▲財政廳二十九日通告曰案奉財政部訓令內開查內國債規則第十三條內開公債發息之期持票人如不將息票依期支取此項過期息票得自到期付息之日起至滿三年以內續行支取過三年後則爲無效等語現查三年內國公債第十三號息票係由民國九年十二月三十一日起開始付息扣至十二年十二月三十一日期滿三年凡有三年內國公債第十三號息票者限于本年十二月三十一日以前持向各經理付息機關領取息銀過期作廢不再支付除登報通告外合行令仰該廳迅即通令所屬各經理付息分機關一體遵辦并將本年十二月三十一日以前收回之三年公債第十三號息票近省限十三年二月底遠省限至十三年三月底悉數案解本部核銷俾資完結是所至要此令等因奉此除通令各縣遵照辦理外合亟通告仰各商民人等一體知悉特此通告　寒丙

解釋新定稅局比額之通令

▲鄂中各征收局比額業經財政廳郭廳長於本年春間更定新比額其中有屬放大者有屬縮小者蓋以根據沂數年稅收情形爲標準自改定以後各稅局局長對於比額加多者請求減少對於比額已減者復求再減茲悉郭廳長仍以維持新案爲主體昨特通令詳加解釋並囑認眞辦理文云案查本廳前奉兼憲諭令整頓征收事宜當經體察情形先從根本着手改定各局比較並擬具獎懲規則及保障取締辦法呈奉兼憲核准通令遵照召集各該局局長將歷來弊病痛切宣示嚴加誥誡在案惟是擬改比額之始考查歷年征收狀況通盤籌畫孰爲應增孰爲應減孰宜仍舊孰宜酌定再三推就慘淡經營本實事求是之心本至正大公之道區區苦衷當邀共諒不謂近據各該局局長紛紛陳述增者謂爲所增過多減者謂爲所減尚少即未經增減者間亦參加議論蓋或希冀同時減比此種心理實與本廳長用意大相背謬查比額之設原所以待有功而儆不肖各該局局長自應力求整頓藉顧考成事任人爲何可先存私見至於征收淡旺關係海物來源（明日完）　活丙

侵佔官產案近聞

▲平湖門馬巷官基被朱胡氏及李鳳亭陳保正串通侵佔被人舉發茲聞最有關係之陳保正自知情理虧虛擬請出城紳劉鶴臣及該地街鄰爲之調停李劉君及街鄰等均默知其確係侵佔官基不允到場此舉無形打銷現在官產清理處已派人前往調查街鄰衆口一聲均謂此地係湖濠被滓草塡平年遠月久被人漸漸侵佔況卒地許多房屋多有居戶自建尤顯明非房東固有之產刻官產處預備調驗朱胡氏等管業契約以爲沒收之根據云　直丙

人力車戶之大打擊

▲武昌人力車改良改用汽輪以來各車戶乃受一重大打擊因是改業者頗不乏人能維持現狀者惟少數資本家暨中等車行而已近更每況愈下資本家與資本家暗中爭鬭每車租金前八百二十文者今跌去百文各車戶亦不得不隨之而跌據個中人云短於資者匪惟難於獲利且不無損失然勞動家則大受其賜矣　寒丙

各國

德陽丸擊斃一軍之眞相

▲十月二十二日宜昌通信云自川戰發生以來川輪往渝萬一帶屢與各部發生重大交涉詎一波未平一波又起昨日輪德陽丸日前在渝開槍擊斃一軍一案頗爲熊但所懷恨茲將萬縣友人來函所述情形紀錄於次

（上略）前次熊楊等隊伍在浮圖關一役不幸楊部大潰致將渝城失守惟彼時袁楊因一軍追襲吃緊恐遭不測之禍乃暗帶便衣馬弁數十人微服密入德陽丸正擬逃赴萬縣詎知事機不密當爲一軍所偵悉旋傳緊急命令挑選諳熟水性軍士兩排分槍佩彈泅水登輪欲將袁楊擊斃以絕根株殊該輪早有準備見一軍軍士多人泅水直奔而來知非善意乃急開水機關槍向水中軍人掃射猛擊斯時泅水者避讓不及全遭彈丸擊斃而數十人之尸身槍彈均皆拋浮江面血染赤河惟一軍各部比時尚茫然不知該輪見將泅水軍人擊斃深恐一軍得知全船必無完膚乃急拔錨開槍不料錨練捨陷太深一時拔拽不及司機者即將該錨祈斷開車下駛殆該輪行後一軍方面始得異情然亦追悔無及又聞一軍傳示以後日商各汽輪上駛不論有無軍艦護送一律開炮轟擊故上駛各日輪刻下完全停泊宜昌云　洞丙

漢上春秋

◎吳景濂違憲（筆公）

▲吳景濂之衆院議長任期依法業已終了乃此次國會臨時會開會吳氏竟敢冒犯不韙靦顏高踞主席之座雖經各議員羣起反對吳仍抵賴不去欲藉此以達其爭鬧之目的可笑亦復可憐

▲查憲法第四十九條之規定係延長議員職務非延長議長職務吳氏以制憲之人乃竟先自違憲無怪乎激起軒然大波也

廣東盧壽安女科丸　種子良藥

此丸乃尊安數代家傳經驗良藥能愈婦女一切內病其功用之大非市上普通婦科丸可比如經期百病腹痛腰痛赤白帶下遠年不育等批發處已詳細請看仿單

病經年不愈服中西藥不效者請試服之功効非常服能健體美顏老年體弱更有奇效　每瓶一元

印備詳單函索即寄　漢口總發行所後城馬路中德藥房　電話二零七九　武漢各大藥房均有代售

寓後花樓日隆華旅館十八號候教

汪左泉傳　宦效泉　男婦大小方脈

宦效泉先生爲古播名醫宦簡堂先生之後秉承家學深有淵源並爲汪左泉先生入室弟子傳授師法歷有經驗自汪左泉先生回里後即奉師命代應門診少年老成與純心細同人等凡有病症悉經先生醫治應手回春沉疴立起茲仍在致祥里十號汪左泉先生寓所代爲應診恐病家未能周知特此登報佈告

胡輔辰　鳳竹孫　張雲樵　蔣子貞　曾莘田　葉聘三　胡明洲　鄧傑卿　王子衍　同啓

美國醫學博士　周明玉

統治內外皮膚喉耳鼻眼等科專治花柳雜症置備尿道電光鏡各種驗具療器

門診上午九時至十二時下午三時至五時　出診下午一時至三時五時至十時

門診二元　出診界內五元界外另議

診所俄界瑪琳街十二號　電話第三千八百五十號

告白

滬新來 古稀老人張解堂專取用神論命 單批一元細批二元談相氣色一元

汪漁父 六壬命理 合婚選日 館遷移
後城馬路五常里十六號候教
天涼日短展長時間上午十點起下午八點止命相一元合婚選日兩元外埠通函掛命起碼兩元細批五元郵票八折空函不復 此啟

過戶聲明
緣黃智菴於民國十一年冬月將自己名下所佔漢口杏花樓股票五股向李吳氏子萬珠項議定二十天以內本利收贖茲因逾期已久人欵無着用特登報聲明再候至本年夏歷九月二十二日止如仍不取贖即照原議過戶 李吳氏子萬珠同白

遺失存摺聲明作廢
今遺失漢口浙江興業銀行六畫一號同昌戶銀數隨時存撥一扣計存洋例銀一千零六十二兩四錢整於本月十三日在前花樓途中遺失無着除向該銀行照章掛失並補領新摺外特此登報聲明倘將來該摺發現無論中外人等拾得一概作廢無效 同昌車行廣白

▲後援會調查劣貨之交涉

▲海味幫全體閉市

▲宜埠外交後援會調查某君日前查獲海味幫奸商源生昌恆裕和義興等三家仍在販銷日貨私運海帶搖柱鯊魚共六百餘件由太古大阪起回該調查當即盤查質問詎該奸商邀約流氓數十人各執棍棒作用武勢肆口辱罵硬行起回該調查以彼衆我寡不敢抗爭次日聚集各帮公民四五十人在同善堂開會首由某君報告經過情形僉謂如此特橫講蠻以後無須抵制云云結果詣赴四店質問殊該奸商仍復出言不遜衆人勃然大怒以該奸商違法貪利於前復敢武力對待於後乃命人將該三店劣貨搗毀以洩氣憤而全體海味店本係一邱之貉甘心爲虎作倀於二十二日午後一律關門閉市禁止營業非達到照常販銷日貨不止云 洞丙

▲漢東中學風潮餘聞

▲漢東中學設在安陸該校因更換校長乃發生絕大風潮迄今愈演愈烈用就最近所得種種情形誌之於後

（學生方面） 該校原任校長魏匡國與學生感情融濃此次撤差原因據聞係學生檢舉日貨與商界忖起衝突被控解職是以學生等組織自治會留舊拒新

（校長方面） 該校新任校長陳國賢奉委後即於暑假期滿前往該校視事詎學生等堅不承認陳乃回省面陳被拒情形旋奉令着即到差近由軍隊保護到校

（官廳方面） 顯係校長以任免校長乃主管官廳特權該校學生組織自治會擅排校長殊屬不合業令行教育廳長查明具相據實呈復以憑照章懲戒 快丙

漢口

▲西華女教士已釋放

▲十月三十日漢口英文楚報云漢口內地會昨接河南郟縣英國內地會賈士氏牧師二十九日上午十點三十五分鐘來電西華縣被匪擄去之英國女教士二名刻已釋放特此電知以慰繫念 洞丙

▲拿獲大批搶匪

▲上月劉家廟呂興祥被匪槍刦一案搶匪至今未獲二十八日稽查處偵知該匪等尚盤踞劉家廟并未遠颺當由偵探隊長章慶瀾會同警察廳賈隊長帶同助手多人乘小輪至劉家廟比將匪首張興隆暨同夥陳同昇陳大清陳作徵陳有生陳奎生劉洪清劉保林劉官堂丁振興曹長山等十二名（均河南人）一並拿獲解往稽查處訊問均直認搶劫不諱二十九日並將該匪窩子一併抄封云 輪丙

▲劉陽編爆帮將次開市

▲漢口劉陽編爆同業公會於陰歷本月十六日接准漢口總商會公函開查貴帮否認硝礦局徵收額外補費一事全體歇業日久尚未解決敝會擬出任調停即請貴會轉知貴同業先行開市所有詳細辦法情形磋商後再行轉達云云編爆同業公會接得上函已於昨日轉知各同行各同行除於昨日宣布上函外並將門面打開一半仍未照常營業惟各小同行（即專售棉花代銷編爆者）已將罷市宣言收藏照常開市各大同行不久亦當開市云 信丙

▲新馬路擬劃爲特別區

▲華商商團擬將新馬路劃爲特別區先請漢黃鎮守使敎練軍隊式之商團然後於新馬路之四周栽立鐵栅另闢鐵門各門按置報警燈如地方臨時發生重大事故先由商團負槍赴各門防守再酌量事之輕重隨時開閉鐵門云 信丙

▲鐘表業之大競爭

漢口鐘表業之廉價競爭年來固已屢見但競爭程度之劇烈從未有引起全埠者此次太平洋手表公司開幕漢口全埠鐘表業無論大小竟同時廉價以相抵制茲探得其底蘊乃與太平洋公司在上海京津等埠素負盛名所售各貨亦爲各界所歡迎此次來漢設立分行其聲勢之盛更倍於前故甫經開幕竟致引起全埠之競爭殊罕聞也 公丙

▲龍家巷破獲土窟

▲龍家巷某酒棧前日下午四點鐘突有稽查多人入室搜檢當查獲烟土數十兩帶同夥事人三名至局收押矣 宣丙

▲妓女請願從良

▲二十九日上午十一時有一妓女身跟龜奴行至警察廳即向廳內而跑龜奴趕入妓女請求從良於是連同龜奴一併着守同日下午二時許又有妓女兩人身邊未跟龜奴行至警廳即向門衛申明請求從良當時同一着守廳長蘇冠峯擬即日備文轉送泰康里之濟良所云 信丙

▲遺失合同
鄙人兄弟三人於本月析居除房產另立分關外所開豐厚仁記字號仍作三人公有特立合同三張各執爲證鄙人合同於前晚攜帶由橫店上車至大智門下車不知失落何所特此登報聲明作廢 宋遠懷啓

▲遺失提單
敬者今有小行由長沙輪陽歷十月二十二號入口一二二號德墨頭棉紗十件提單一紙於陰歷九月十五日在漢關遺失已向太古公司聲明另立保單將貨提出倘有中外人等拾得作爲廢紙無用特此登報聲明 豐漢行啓

▲聲明作廢
敬者敝莊於陰歷九月十五日書立第千六百六十號票一紙計九月底期洋例紋五千兩又書立第三千六百六十一號票一紙計期洋例紋三千兩餉司持票渡江不料人衆擁擠致將此票連同包袱墜入江中如將來此票被人撈獲發現作爲廢紙用特登報聲明務請各界切勿收用是幸 久康莊謹啓

百餘年老舖 咳嗽之神藥
戈製半夏
本堂戈製半夏向在申蘇二舖由乾隆初年到今已歷百數十年爲咳嗽之鼻祖功效卓著天下馳名純用上等道地土產藥品配成秘製半夏其對於各種疑難痰咳哮喘氣急老患服此聖藥立見奇效與市上新出品之藥決難並語以故各界信用本藥之功也
▲發行處後城馬路生成里一百五十一號電話三七五八 洋一元二錢五元 小錢洋一四元外埠郵購原班回件
駐漢姑蘇戈老二房裕廣堂啟

▲王茂若受股聲明
茂若現價買裕華紡織廠祥和名下廠字六百一十號至六百一十九號股票又盈豐泰一名下紡字五百四十九號織字二百五十一號股票以後不與祥和盈豐泰相涉除向該廠過戶外恐未週知特此聲明 王茂若啓

▲陳瑞泰漆號聲明担保無效
啓者氏夫陳瑞葆在漢開設瑞泰漢祥記二號不幸於民國十年九月氏夫因病身故店中無人照料嗣將漢祥記給與氏姪公房執業所有氏夫生前如有經理各貿易劃分清楚圖章與人蓋保情事概作無效除呈請地方官廳存案外特此聲明敬希公鑒 陳瑞泰漆號陳楮氏謹啟

活動影戲
吾人從前游戲之道無非賭博飲酒兩耗金錢又傷身體殊非及時行樂之道本廠有鑑於此特請科學專家發明鐵質活動影戲能使機括旋轉不息機中置長條片凡劇中人物使眼簾如神記則鬼怪妖魔戲有霧騰雲之妙活用仙佛西遊有風火之奇此歐美風景則封神榜馳將霹靂其觀境更外諸劇莫不市場熱鬧
上海各大日報如下 均予懸評
時事新報 申報 時報
智識 財者聚妻子女於一堂 質戲相去倍蓰 祇售一機元外 如寄外埠郵費 套冊
▲本廠所有影片如下
西遊記 濟公活佛 滑稽笑片 紅粉骷髏 戇大捉賊 古井重波
封神榜 包公出世 梅蘭芳 裸體跳舞 金錢作祟 爭婚笑史 荒出得金
三國志 歐美風景 催眠術 宏碧緣 天方夜譚 留婚奇案 難兄難弟
水滸傳 歐洲大戰 歐美馬術 少林拳 紅顏禍 上海風景 遠東運動
▲總發行所上海寧路錫金公所對門中國玩具廠
▲本埠發行所上海四馬路第一春對門中國玩具廠

漢口交通路 香亞公司啟
本公司雪花羔澤顏潤膚功用與粉無異歐美士女莫不以此爲修容之助倘在冬天時候用敷爆拆尤見奇效此品爲本廠特色購者試將別家之貨一較則優劣自判矣 電話三千四百零三號
大號五角 二號三角半 三號二角 四號一角
註冊商標
金鐘牌雪花膏
◎各◎商◎店◎均◎有◎代◎售

漢口 美商南星顏料廠
南星靛油顏料
總廠設在美國紐約製造紅牛頭牌商標上等靛油顏料及硫化元即速成青等無不應有盡有早已暢銷中國全境受染業界歡迎本廠設有化驗室聘有化學師及工業專家多人專負指導染法上困難問題如蒙委託化驗試樣或解釋困難問題者毋任歡迎諸君賜顧請認明敝廠商標方不致悞
租界汎邊第七號 電話第二一九三號 電報掛號○五八九
湘鄂贛豫秦晉漢總行經理馬圻源謹啓

本埠錢市

龍洋	七錢一分二
北洋	七錢一分一五
英洋	七錢〇九
官票	七錢〇六
直票	三錢六分〇七五
大毛票	三錢五分九五
小毛票	三錢五分九五
單銅元	三錢七分四
雙銅元	三錢五分四
申匯	二拾五對九百七十四
香港匯	兩七五
沂息	半月 月底 三兩六
銀洋換官票	一串九百七十二文
銀洋換銅元	二串〇十七文
官票換銅元	一串〇十九文

金市
足赤 換洋三十六兩
足赤 換銀五十一元

▲輪船往來一覽表
▲今日進口輪船
大通 由上海 太古公司
由上海 怡和公司
由上海 鴻安公司
由上海 招商漢局
▲今日出口
江裕 往上海 招商漢局
温州 往上海 太古公司
瑞和 往宜昌 怡和公司
下午九鐘點開駛

怡和輪船公司
往上海等處 逢禮拜日三四由漢開
公和 陽冬月八號下午 陰十月初一開行
隆和 陽冬月五號下午 陰九月念七開行
聯和 陽冬月七號下午 陰九月念九開行
瑞和 陽十月卅一下午 陰九月廿二開行
吉和 陽冬月四號下午 陰九月念六開行
德和 陽冬月一號下午 陰九月念三開行
往長沙等處 每逢禮拜四由漢開
歐子 陽冬月一號下午 陰九月念三開行
昌和 陽冬月五號下午 陰九月念七開行
往宜昌等處 每逢禮拜六由漢開
同和 陽十月卅一下午 陰九月廿二開行
平和 陽冬月五號下午 陰九月念七開行
寫字間 買辦房 五百六十號

世醫 許基康
精理婦女科 專門小兒科 蘇州
婦女經帶崩漏胎前產後調經種子先天不足後天失調等症
小兒傷風咳嗽痘疹痧子急慢驚風肚痛腹瀉一切內外雜病
寓歆生路保和里六十三號 街面

世界書局 大贈品大廉價
漢口交通路紅屋
諸君購書滿洋五角奉贈鴻運券一張
張張有贈品 人人不落空
贈券支配
仁字券 贈價值十元綢券一張
義字券 贈價值五元金筆一支
禮字券 贈價值一元自來水筆一支
智字券 贈價值四角美女彩屏四幅
信字券 贈價值二角美女彩屏二幅
每天購洋五角仁字至信字共一千張爲限 本外埠購書當時抽券立兌贈品 外埠函購由經理親手代抽將原券贈品以便寄奉拆贈書務請掛號以免遺失（以昭信實）
期限
本埠陰歷九月二十九日截止外埠鄰近省縣十月二十日截止邊省遠道十月三十日截止逾期贈品取消折扣增漲此屬好機會幸勿漠視

內服九一四藥水
此水功能清血解毒治花柳病有特殊效且在宿娼前後連服一二瓶尤敢保不染梅毒之患洵奇藥也 每瓶價洋一元五角

內服九一四藥片
此片亦治花柳病之靈藥旅行攜帶利便凡楊梅結毒已發未發及他一切骨痛等症每服他藥未愈者請試便知言之不謬也 每瓶價洋一元五角

外擦九一四藥膏
凡患魚口下疳疥癩毒瘡發背及他一切瘡症請擦此膏無不去腐生肌收口也 每瓶價洋一元

內服艷容片
功能清血去熱補肝健脾潤肺理氣服之卻除百病轉醜陋爲姸且有補虛補腦開胃消食之奧妙洵奇藥也 價目每瓶大洋一元每打十元

鍾達思面皰水
面皰又名酒刺大都由少年男女陰虛火旺致皮脂腺分泌物過多內含硬粒色赤腫痛發於面鼻生生不已此藥專治面皰粉刺風赤鼻之症過夜即能見效重者再搽即愈毫無疤痕眞奇藥也 每瓶一元每打十元

鍾達思白色素
此藥令皮膚潔白肌膚嫩膩其中所含粹乳料可化除皮面油污之黑氣平潤面鼻擴張之毛孔凡患皮膚粗黑煙容黃色瘡痕皺紋諸不美之症搽之能移醜成美如凝脂令皮紋細緻如妙齡之美女 每瓶一元每打十元

鍾達思生毛藥水
此藥能發達血液營養毛孔效驗甚速凡病後產後血虛血枯禿去之髮及脫去鬢眉鬚髮之數均可重生即搽之原有短髮及白髮均能長至數尺黑光奪人永無脫髮落之虞爲一生毛髮之破天荒者 每瓶一元每打十元

純淨育興賓
凡先天不足早婚溺尿病房事過度患慢性淋症膀胱加答兒情慾缺乏手淫陽痿遺精之器質變性以上各症均易致衰弱此育興賓有壯陽特能射精奇功請試一病一錠於五分鐘內即顯功效洵奇藥也

鍾達思壯陽片
此片功能廣嗣壯陽固精無論人之是寒是熱均極相宜服之能添精入髓壯百倍即不老年服之亦能強壯如青年若久服百病不侵男女均宜其功難以盡述光顧諸君務請詳細認明金色「鐘式」商標及漢文（鍾達思）庶不致誤

價目
純淨育興賓錠每瓶大洋五元每打五十元
育興賓製廣嗣壯陽片每瓶大洋一元二角每打十二元
育興賓固本片每瓶大洋一元每打十元
總經售處天津南市第一台對過環球 各埠分銷處
漢口總經理法界英華記藥房 電話一五八七

藝文類聚

九日同遊萬壽山（釋恩）

奔車出郭逐斜曛，佳日呼儔恐後期，煙柳蕭疏臨舊苑，風荷搖落對明漪，生憎宮監愁邊語，商略仙郎賽裏詩，本意登高翻鼓棹，會亭亭下立移時。

秋日雜感　心境勞勞兩無安頓吾志退矣（江甯丁紫封）

轉眼秋風又一年，蹉跎影事散如煙，權奇豪氣垂垂歇，戀棧疲駑已不前。

勞生碌碌偏多感，一到秋時感愈棼，斷砌寒蛩孤雁語，了無情緒不堪聞。

自知坐受多情累，待欲忘情又豈能，說與旁人定齒冷，生憎熱血不成冰。

生活年來漸大難，問心俯仰豈能安，妻孥踵決慈萱老，尚掏單弦到處彈。

不才每以身爲累，境窘常嫌食指多，漸老雄心驚鎩羽，不堪惆悵此山河。

少年了了壯如何，及壯翻漸少日多，進既未能退安往，直將無賴此生何。

心曲叢蠶日似麻，昏燈弔影亂塗鴉，文章與爾同無賴，禿筆年來已不花。

小說

啓洪的日記（續）（樵仲）

二十四日

昨晚得一奇怪的夢，彷彿薰英和洪佑池攜手並肩，站在我的面前，向我做鬼臉，表示他們的得意。我忌妒而忿怒極了，對準他倆放了一手槍。他倆微微笑着，並未受傷。我預備再放一槍，薰英用手向左一指，我的視線隨着去時，淑德怒目豎眉，執劍而來。我大驚失色，伊的劍已刺進我的胸膛。我大叫而醒，汗流遍體，這不很怪麼。薰英你們好得意，淑德別恨我，我快和你相見，向你負荊請罪啊。。。。

二更之後，連長忽傳下令來，說奉團長令，前敵戰事緊急，調我們這連人前去，我快和槍彈相見了。投軍的本願快償了，但我無論如何不發一顆彈子傷我的不明白爲什麼要打仗的敵人，祇讓他們的子彈鑽進我的腦裏，

啟洪的日記到這天便中止，或者第二天便是他的末日，不能夠繼續他的工作了，我看着也不禁下了幾點淚（完）

●江蘇孟河世醫●

陶少庵

專治男婦內外咽喉險病女內科疑難雜症

寓俄租界瑪琳街慈善里街面第九號

電話第三千〇三十三號

儒醫 **朱退庵** 外科診所內科

專治癰疽花柳一切危險外症家傳秘治不開刀得痛苦且易平復

漢口俄租界楚善里內十號

男婦老幼方脈各種疑難雜症特別西法種牛痘

西醫 林三 **范彼村**

先生前在關外活人經同人等挽留駐漢今漢口有醫學進化會程度最高先生被推爲正會長其學極博其術極精於傷寒風溫虛損失血婦科胎產兒科痘麻凡內外因一切雜病無不著手成春藥到病除駐漢以來所全活者不可勝計現寓俄界內之成北里十五號[illegible]探新者幸勿交臂失 介紹人 全省商會聯合會議長 呂超伯 省議會正副議長 [illegible]

新市場

漢口後城馬路張美之巷 詳細鐘點請閱新市場日報

入門券每位銅元三十枚 童僕一律

李淩安姚劉張張陳金(王)董鄒周李范劉吳朱馮傅
醒優幻嘉頑小利秋玉(光)天劍雄克嘯幻化鵑非頑
雩優強志石影聲風如(恐)厄魂黃七缸傑民影我童

（日戲）騙術奇談 李三娘 ◀手足仇▶ 鮑超招親

▲小孩被人抱逃賞格

啟者今有鋸木司孝感人在德界鐵路外間居歇業時常在邵三根作廠內遊玩於陰曆九月十四日上午八鐘半時該小孩之母出去買菜臨轉來時小孩業已不見心灼萬分有隔鄰之婦人看見是該鋸木司抱之而去隨時着人遍處尋找毫無着落特此登報該鋸木司孝感茶牙人年二十二歲名劉么該父在鄉開茶館爲業顧姓之小孩年四歲名叫永春着柳條短衫內來衽布褲子洋襪子紅花鞋光頭務請仁人君子有人知此劉么並小孩下落報信者謝洋三十元能將此人捉獲者謝洋五十儲洋待酬決不失言通信處英界三碼頭正金工程處漢協盛顯

◀漢口英界一碼頭▶

（醫生診症室招租）

彭仲儀牙醫局內有寫字間招租最合爲醫生診症之用候診室洗症室自來水電燈電話均備有醫生欲設診者請來接洽

▲錢林生教授西法圖畫

函索簡章附郵二分 函授科男女兼收 漢口張美之巷清和保安會後右首巷內 駐漢竹梧美術公司啟

律師齊裕芑事務所

漢口張美之巷緝熙里六號 電話一一五四

武昌通訊處火巷裕潤公司

▲**大律師李國楸**

事務所遷移通告

武昌豹頭隄八十七號電話一〇三號

漢口大夾街電報局巷內電話二二一叁式

老花眼睛

"Save your eyes."

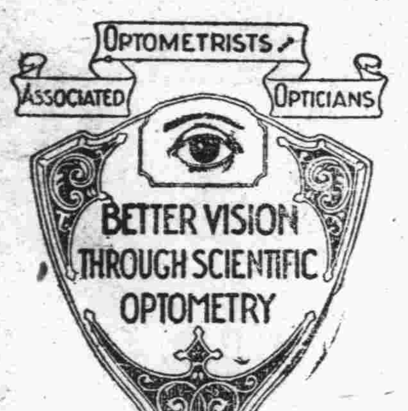

片學中最稀奇之鏡片要算是人之眼內靈珠高瞻遠矚能見巨大距離之星光如天文家用望遠鏡觀察天象俯察毫末可擴大至幾萬倍以生物學中之研究衛生物體纖細畢驗於此可見人之眼睛爲各種觀測器最後之一塊鏡至者眼之所以能自適遠近以其自有一付緊鬆機關增減光點應用於稱補不同之觀察但人之生理雖是自能新陳代謝中年之後總有漸入老境之現狀老年人之眼睛不能閱近舒服鏡是之故眼內緊鬆機能日漸低減用力猶以往昔或更過之無奈不能發生同樣效力倘思強自安用則將害及北他部份因老年人抵拒力低全身精力勢必受莫大之影響眼之變花之人運早不同故自覺閱近吃力應當早啟豁目配光之眼鏡彌補此種精力上漏厄各精益公司專門事業就是能配驗有價值之眼鏡諸君需要此項眼鏡時請惠臨公司是當有滿意之眼鏡焉漢口怡園斜對面電話九八〇各省大埠均有設分公司中國精益眼鏡公司

特別區碧秀里

善同醫院

花柳專科 婦科專科

包治各症 定立保單 如不見好 原費退還

德國九一四六零六熱手靜脈內安全注射毫無痛苦指一斷根一淋症一急心當津見效慢性定期斷根一下性一不論爲軟性疳惟均可斷根永硬後患一橫痃一無口便毒不動刀魚安全內消絕無針後如己潰破定期收口一疥瘡一當日止癢

▲遺失既濟水電支息單 通告

啟者鄂人是江西玉山縣人前清購有既濟水電股票拾股係周記拾頭高字一千六百七十六號計支息單一張因路途遙遠無便帶漢以致多年均未支動息金今遇至友帶漢不料中途將息單遺失除向該公司聲明作廢之外今特登報通告倘有中外人等拾得永作廢紙恐未週知特此聲明 小夾街陶生記代周記謹啟

▲遺失既濟水電股票

李彩記戶第一千一百五十一號一千一百五十二號該兩股誤落水中現已保向公司補發新票外倘有拾者概作無效特此聲明

◀泰昌車行▶

泰昌包車式樣新穎觀之優美平常包車 製法精良料選上乘用之增榮絕難比評

泰昌包車堪稱獨步 包用三年此爲鐵證 尚有新到異樣腳踏車優美無比零臺批發

漢口新昌里口 電話二五四九

新到 **碧螺春** 售寄處漢口歆生路致祥里內新聞報館樓上

唐潤光 專醫瘰癧

寓花樓猪巷鼎興二號

醫例 門診一元 出診二元 遠地酌議 診病時間 下午一點至兩點 下午六點至八點

秘製 除痰化癧丸每盒大洋一元每打大洋十元萬應如意膏大盒一元小盒半元

代售處 法界同和印字館英界百昌公司前花樓陶然酒棧

花柳病的救命王

麥克良氏解毒聖藥

你們犯花柳病嗎到漢口歆生路中英大藥房裡有聖藥到了這種藥水是德國名醫麥克良氏發明的各國早已馳名了你們想趕早痊愈請吃這種藥水價目每瓶一元五角每打十五元各藥房均有代售

太平洋手表公司

地址漢口歆生路口

本廠製保十足年眞夾金本牌軟環手表

陰歷九月十九日開幕

各貨價目特別放盤

備送珍貴贈品五千元

敬備茶點恭請參觀

開幕優待特價 每只十元 祇限售二百只 每客限購一只

商務印書館

最近出版新書

共學社叢書	社會主義與近世科學	一冊 三角半
共學社叢書	渦堤孩	一冊 三角半
文學研究會叢書	超人	一冊 四角半
文學研究會叢書	華倫夫人之職業	一冊 三角半
文學研究會叢書	西洋小說發達史	一冊 五角
新知識叢書	土地與勞工	一冊 四角
新知識叢書	經濟的政治基礎	一冊 二角半
	國語學草創	一冊 四角半
	杜里舒講演錄第六期	二角
化學集第二編	無機化學	一冊 一元半
實用主義	中學新幾何	第一冊二角 第二三四冊各四角
學藝彙刊	教育哲學大綱	一冊 三角
	小學課程概論	一冊 八角半
新著	分團教學法	一冊 二角半
	農村教育	一冊 三角
英文泰西文學	聖經及中古文選 Western Literature Vol. II The Bible and the Middle Ages	一冊 二元半
	英文測驗 Comprehensive English Test	一冊 一元二角五分
	英文測驗教授法 Teacher's Manual for Comprehensive English Test	一冊 二角
	大悲心陀羅尼經	一冊 一元
四集廿編	地亞小傳	二冊 七角
新學制初級小學用	算術教科書	第一冊 八分
新學制初級中學用	國語教科書	第二冊 三角半
新法高小用秋季始業	理科教授書	第六冊 四角
新法高小用秋季始業	理科自習書	第六冊 二角
新法高小用春季始業	理科自習書	第六冊 四分
新法	衛生故事讀本	第六冊 一角
兒童文學叢書	謎語	第三 四冊 各五分
	家庭童話	第九 十二 十三冊 各一角二分

(12.6)

豐大銀行有獎儲券

九月廿六日開籤

每張售洋一元五角額少獎多容易中彩 漢口代理振華公司啓

西醫黃河清

專治花柳毒門（淋濁下疳橫痃梅毒）肺癆（吐血咳嗽）及一切疑難雜症皆用新科學療法見效神速 注射德國最新除毒聖藥 每針取費公道

診所本鎮（城馬路水塔上首）振民醫院 門診例（上午十時至下午五時止） 診金 門診二元 藥資在內

秦顧氏啟事

逕啟者竊氏子秦詠祥無知浪費負債纍纍已經氏聲請法庭將該子月薪提洋六十元限四十二個月攤還蒙夏口地方審判廳民庭於十二年十月十九日送達筆錄在案除分知各債權人外自後無論中外紳商于限期內倘與氏子私相授受佐借銀文違反法庭成案者不獨氏不負責限內並不得侵害詠祥身分職務特先聲明以免糾葛此佈

江蘇品宴大酒樓廣告

敬啟者本酒樓開設漢口歆生路寧波里街面新造平頂三層樓洋房大廳寬敞房間雅緻器具精潔兼供士商喜慶酬資不惜巨資選用上等山珍海味訂購眞正南腿白塡肥鴨特聘名庖專備承辦筵席掛爐燒烤應時零折碗菜白湯細麵蟹黃湯包水晶蹄餚法煮干絲隨意小吃格外變通視客配菜碗分三種價目克己如蒙賜顧無任歡迎先此露佈擇吉開幕 電話 本主特白

漢口電燈公司發息廣告

啟者本公司於西歷一九二三年十月二十五日起給發全年利息算至本年三月三十一日爲止計常股一分五釐副股每股英金一磅十先令均照除所得稅英金每磅扣五先令凡執有不記名股票者可將常股第十七號息券副股第十息號券繳呈漢口俄租界本公司事務所領息如將息券交託銀行代收者須存本公司五天以憑核驗此佈 總理戴維思啓

注意啓事

美昌五金號

本號開設漢口英界新昌里口專辦大小五金銅鐵鎖鋑洋灰璃杯各種漆油零躉批發價目公道謹此佈白倘冀垂青 電話第二八五二號

拜耳大藥廠

（俄界三合里）（電話三七八）

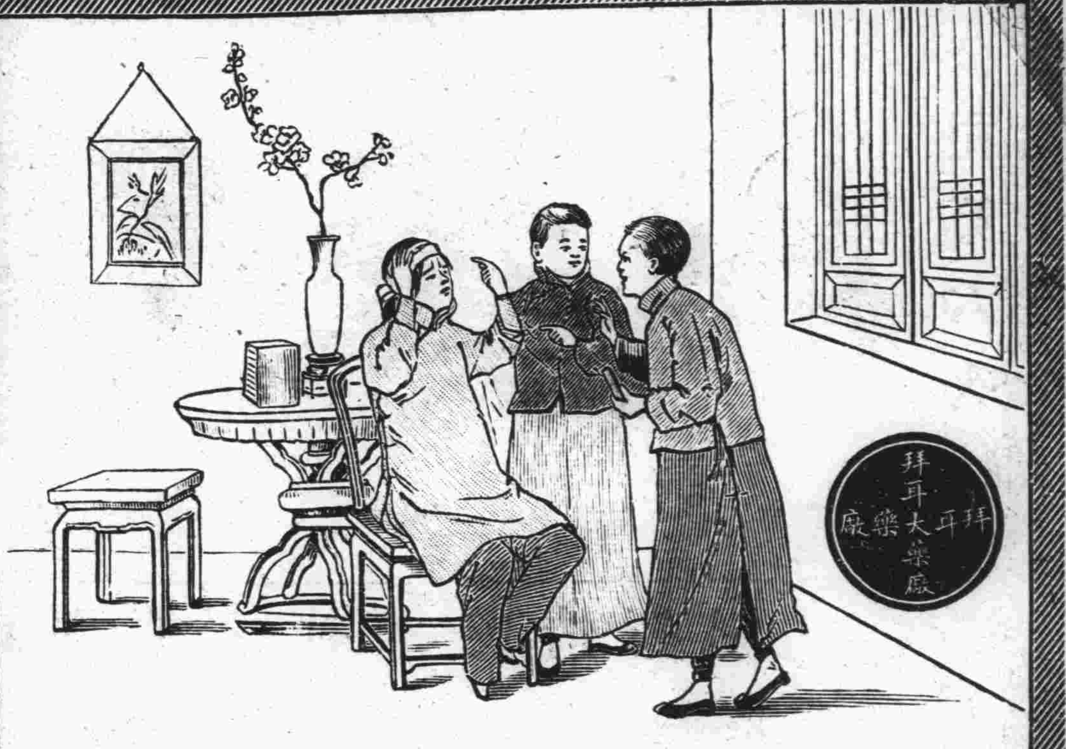

風火牙痛最為難忍痛甚者坐立不安日不能食夜不能眠身體發熱頭昏腦暈若服德國拜耳大藥廠阿司匹靈藥餅其痛即止身體舒暢諸症悉退

購者須向各大藥房認明拜耳大藥廠十字縱橫商標每瓶二十枚每枚重八格林謹防假冒

（本廠備有小包阿司匹靈每包六餅價洋兩角如有未經用過此藥品者可向各大藥房購試之）

為何人人都要用太平洋肥皂

因為太平洋肥皂內有一種特別去污退垢的材料若用別種肥皂洗過三四次終洗不去的老油蹟只要用太平洋肥皂一洗就洗乾净了

漢口土壋正街 民信肥皂廠 電話二千六百四十五號

環球第一

飛鷹老牌煉乳

在美國製造

飛鷹煉乳 頂頂老牌
行銷環球 名氣最大
滋補貴品 質美味佳
男女老幼 人人愛買
奉勸諸君 勿購劣貨
有碍衛生 危險極夥

上海南京路八號

英京倫敦英瑞煉乳公司啓

各處均有出售

抵制和提倡

二大問題

現在國民的腦筋、大半經已覺悟、稍有普通知識、就有愛國思想、應要抵制、假使抵制之後、沒有國貨來供給人家應用、那就有不便的感觸了、而且逐漸仍舊要去買劣貨、

抵制劣貨也是表示愛國思想的一種、但是抵制果然是極

所用

原料純粹是國產的、本園專製牛肉果子食品、生字老牌結汁牛肉、果汁牛肉、南華李陳皮梅、陳皮梅食品製法考究清潔、裝璜非常美觀、滋味極其鮮美、足以抵制劣貨、譬如從前游戲場和要貨攤、往往發買劣貨的要品、吸收幼童的金錢、總計全年屆屆、實在不少、現在大都已經用本園的出品來代替劣貨要品、幼童有美麗裝璜來玩要、又有美味可食、自然更加歡喜、所以我們的營業、更加起色、**從中挽回外溢不少**、然而還望諸君永遠提倡才好、

漢口**冠生園啓**

電話三四五八

天孫襪機總行

創辦第一

本行自民國元年開辦以來發售各種襪機性質堅固機關靈使早爲各工廠所信用近來提倡實業更形發達總廠出機不敷分派購者缺望抱歉殊多茲特設分製造廠在漢口大夾街專造各種襪機衛生衣帽汗衫帷巾機器聘有男女技師指引一切織法包教完全至染色漂白尤爲機廠最關重要務使學者實地試驗確有心得輿市上舍胡射影者不同兼配純鋼機針修理大小機件無論何牌一例歡迎定價從廉限期不悞

總發行所啟

英租界湖北街發行所電話三三八七號

大夾街製造廠電話一八五四號

役挫留聲唱戲機器戲片

◎第一家發明◎

南腔北調 無一不備

（商標 人主之音）

牌子老 樣式好
聲音又清又晰
・又響又高
非但裝璜華麗
抑且機件堅牢
諸君
買一部來試試
保你快活逍遙

總行發所 上海南京路拋球場東首三十七號 謀得利洋行

（批發處）東弄內後進樓上

專售軍樂風琴洋琴軍號步號

湖北醫院

專治內外花柳小兒婦產科各門診上午出診下午有備德國六零六九一四淋菌瓦克琴及白喉血清等多種熟手注射安全無痛並行梅毒結核有無檢查特設病產室隨時入院西法接生隨請隨到

醫學士 王鏡清
醫學士 江明源
助產婦 王鳳英
助產婦 徐蘭英
藥局員 陳宗才

（診例詳見大江新報細章函索即寄）

▲武昌中和里電話三二一三▼

Agfa

矮克發

乾片軟片及一切照相材料為全世界之最價廉物美者因係德國最有名最老之廠家所製且受全世界之攝影家所贊美者也

德國矮克發照相材料廠啟

美商大舞台

古裝時裝文武花旦　◎禮聘京都回漢環球歡迎汪劉兩派正宗泰斗鬚生◎　古裝時裝文武花旦

月桂紅　恩曉峯　恩佩賢

全部刀劉氏

特煩徐君寶珊新編南樓傳之精華艷情新劇

刀劉氏

准二十二夜開演

此劇取材南樓劇中以刀劉氏與王六爲丰惱克琴飾刀劉氏恰合身分克盡厥職身爲富室之家何樂不爲諺云飽燒思淫慾飢寒起盜心誠非謬語ー日其夫刀南樓出外遊歷刀劉氏在花園ㄅ要隔牆于文吹簫勾引而與荷合南樓歸家用鶴頂謀害親夫被老僕王六告發身騎木驢行四門口倡春歌落得身首異處遺梟萬年以爲倚仗父爲通政司之勢力任性ㄜ爲驕矜爲傲殊不知王子犯生庶民同罪難以獲庇也恩曉峰飾王六忠義之慨溢於言表替丰伸宛令人敬佩演得淋濟盡至有聲有色是劇表面似係風流艷事而實含有警世之意旨報應昭彰絲毫不爽作惡之輩雖逃法綱現正佈置一切一俟就緒二十二夜開演

▲起點　自南樓慶祝親子週歲闔家歡樂酒樓遇友起至刀劉氏私通王文鶴項死南樓妾僕告發姦夫淫婦定罪身騎木驢大游四門法場行刑止足演六句鐘屆時務請各界諸君闔閤名媛早臨賞鑒無任歡迎焉

襄沙汽車公司第六次特別廣告

夏曆八月初五開董事常會全體均到議事列後第一段路工三里山謝知事承修每里合四百五十串再加橋T險工每里按八百串全路六百里合錢四十八萬串折洋廿四萬元連修橋購車數萬元有卅萬元足可敷用議決公司收足卅萬元即行截止優先股定六萬元已收三萬餘元滿數後作普通股董事資格改定六百元總副經理資格一千二百元收到七萬五千元即選經理甲第二段峴山十餘里險工仍歸謝知事承修第三段崔家營五里已▢杜紳子元修費第四段姚署長第五段曾君亮各接修五里第六七八段由王團董鵬程經修再接宜城約八月底完工可以通車統計全路半年可完入股宜早遲則不及此佈

美商大舞台　九月念二夜戲

小翠雲　金翠英　劉少舫　小啓山　月桂紅　(王)克琴　(恩)曉峯　恩佩賢　小福奎　趙月峯　小君玉　客串陸

(全部刀劉氏)

老圃西舞台新劇

陳鸞儔　施醒民　湯憂世　蔣蒼松　慎愁紅　張嘯天　鄭正秋　薛青萍　周天悲　戴一飛　焦國英　張敬秋　朱泡影

(雙節賽會一起十大燈初日)　◎珍珠塔◎

上海大戲院分此在法租界西貢街

漢口大戲院

◀九月二十廿一廿二連演三晚▶

(俠義鴛鴦)第七八集　滑稽全部　預告九月廿二晚起續演

四大本　二本　俠義鴛鴦

價目　包廂一元　樓廳五角　特廳四角　二廳二角

時刻　首次六點五十分起　二次九點起　每夜二次排演　逢星期一四更換最著名大部影片　電話三〇七四

寰球影戲院

開設俄租界楚善里　電話三八四四號

陰歷九月廿四日起演

注意　本院每逢星期三六更換新片此片大長每晚只演

新聞一本　俄國大將軍　滑稽二大本

價目　樓座四角　正等二角　一二律大洋

公館出售

今有武昌巡道嶺一所房共五一餘間并洋房一進現欲廉價出售如合意者請至漢口河街正泰慶號樓洽可也

此係北京之小孩

前曾瘦弱多病

現今康壯喜樂深感嬰孩自已藥片之奇功也北京國務院現任主事朱延甫先生乃是近來爲父母者深感嬰孩自已藥片功效者之一份子也

其來函云鄙人次子年方四歲初生時體質既異常小弱又兼其病乳汁淡薄因之益形枯瘦後則諸症相侵日不安適肚脹腹瀉便閉發熱諸恙叢出故每常延醫診治卒未見效一日偶至中法大藥房詢問據云嬰孩自已藥片善治小兒諸症即購而試服之不期服後驟見奇效不數次諸恙遂霍然矣前之黃瘦無力終日啼哭者今則身體肥胖面有喜色矣該藥片之功效誠有筆不能罄述者也凡家中有小孩不可不備一瓶嬰孩自已藥片於家中如尊處無從購買祈即寄郵票大洋六角至上海江西路六十號韋廉士醫生藥局原班郵奉嬰孩自已藥片一瓶郵力在內每六瓶三元

由林卓成醫士舉薦服用韋廉士大醫生紅色補丸治愈鄙人之症

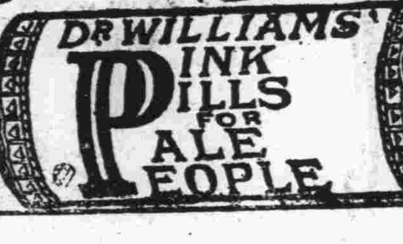

醫士不贊成其病家購服現成之藥丸者爲居多除非其藥品有特別之奇功已曾救治其病家有專治之功效方敢信用是也韋廉士大醫生紅色補丸爲名醫所公認推爲血薄氣衰腦筋疲乏之所起各症之聖藥已曾爲名醫開方所用之要藥矣星加坡亞笠十的力三十九號布商劉和成德記號經理人吳錫概先生者係中國潮州人旅星已二十八年近據自述云鄙人數月前曾患胃不消化自覺消瘦無力且有頭暈目眩腦筋衰殘週身乏力等患鄙人急欲求治以復康強多方醫治服藥非但未見功效反而加厲幸由倣友林卓成醫士舉薦服用韋廉士大醫生紅色補丸余從其勸購買紅色補丸數瓶按醫士所囑方法服用之後漸覺暈眩稍瘥胃納漸進精力驟增連爲服用漸見全愈現下精力強健諸恙悉去深感韋廉士大醫生紅色補丸之奇功使我康強復原亦不得不感激余友林醫生舉薦之功也韋廉士大醫生紅色補丸有補血健腦之功效不分男女均可服用專治血薄氣衰少年斲傷胃不消化瘋濕骨痛筋系刺痛胸肺萎弱皮膚諸症發熱病後以及重症之後服之易於復原凡此丸稱爲天下驅名婦科各症之靈藥凡經售西藥者均有出售或直向上海江西路六十號韋廉士醫生藥局函購每一瓶大洋一元五角每六瓶大洋八元郵力在內

衛生小書奉送

茲有精美小書對於閣下自己之衛生及尊夫人與令郎等之衛生極詳如欲索取即須寄一明信片至以上所列地址原班郵奉不取分文

吳錫樞君由韋廉士大醫生紅色補丸治愈彼腦筋衰殘頭暈目眩瘦弱無力

義昌四週紀念大減價

在一碼頭五福里口陰歷九月十六日起

金銀鐘表眼鏡歐美雜貨上等呢帽小帽異樣孩帽
車毯絨毯毛機圍巾衛生衣裳低廉紀念時間特別削價務要惠顧諸君
平時定價心滿意足大家一說出句便宜來

奇異安迪生燈泡

發光奇亮　耐用異常

各電料店均售

L74

中國總理美商慎昌洋行

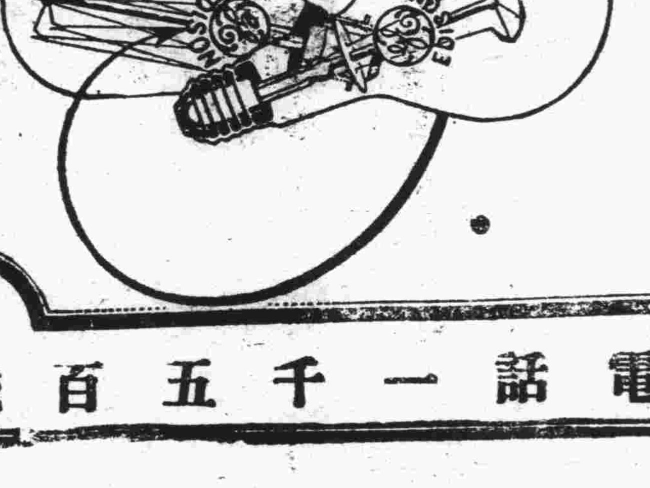

漢口法界電話一千五百號

大舞台

(美)(商)

臨別紀念每位贈送王藝員戲裝小照一張

◀祇▶◀有▶◀一▶◀天▶

王克琴

廿二夜

全本騎木驢刁劉氏 唱歌

上海愛華製藥會社

寳驗保腎固精丸

今人身體虛弱百病叢生推其原因多由色慾過度心腎不交所致蓋腎精虧損皆屬於火均能暗耗腎水戕賊身體所謂有動乎中必搖其精也若夫斲喪與縱慾以成病者更比比皆是本社憑切濟世創製此丸功能安神補腦補身卻病以治心腎不交身體虛弱諸症無論男女老幼均能樂對自民國五年發行迄今已治愈多人發揚國粹化驗[illegible]會給獎足徵藥性純正功效偉大決非尋常藥品可比特爲普濟起見[illegible]服通告務望諸君及時購服俾得早脫沉痾

(主)(治)

腎虧精乏　氣虛血衰　面黃肌瘦　腰酸腎痛
驚悸怔忡　夜不安眠　遺精滑泄　惡夢盜汗
頭暈眼花　耳鳴耳聾　胃呆食滯　四肢無力
婦女陰虧　經期不調　小兒癆瘵　發育不良

以上諸症服之均能全愈有病治病無病補身四時可服毫無流弊誠爲養生之至寶保命之良劑種種功效難以盡述一經試服當自知之

●經售處 漢口中法藥房 武昌可大藥房 ●各埠各大藥房

價目 每盒一百粒售洋一元 每打十二盒售洋十元 ●總發行所 上海南市愛華製藥會社啓

漢口英國通用電器公司

◀發電機之特色▶

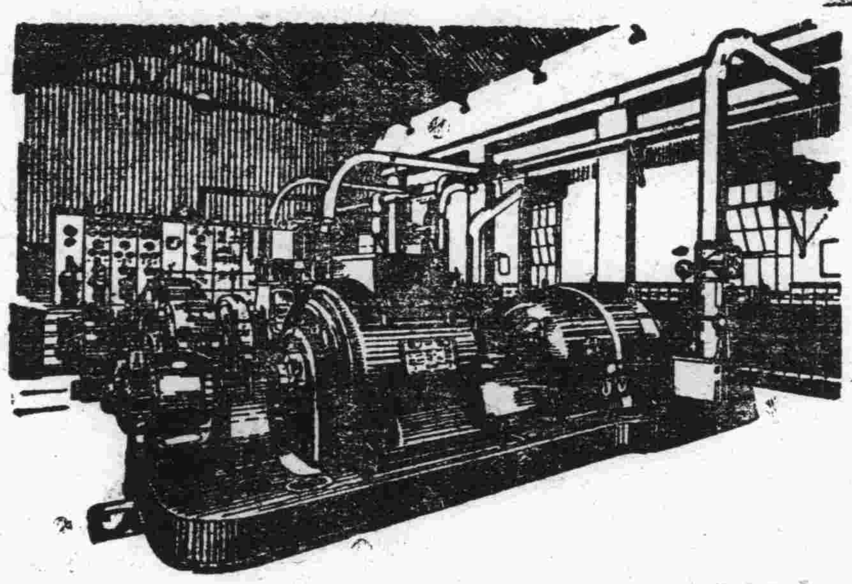

此種發電機器係由本廠悉心製造出來精益求精足以較勝定廠如蒙賜顧請駕臨敝賬房接洽不勝歡迎之至

漢行開設英租界洞庭街第廿三號

電話二百三十號

漢口湖北路 愛國公司專售各種國貨

裕昌泰洋貨木器號

本號自運歐美新式銅床地毯門簾大菜器具廚房器皿色色俱全兼備大幫乾燥木料自設工廠承接躉批工藝價格公道如欲照顧尤所歡迎

開設英租界一碼頭五福里口電話第八百零一號

衛生要訣

身體外面清潔爲衛生所首重者也然而更有要緊者即內腑亦須潔淨必使逐日暢適大便通順有序則身體康壯有力矣如患大便祕結服用紅色清導丸可也乃是微利平肝之妙品能使大便有序肝經紓適也四川成都西華門外第一號李璧輝先生來書云僕身體強健血氣素旺每因實火上衝口舌焦爛而大便亦時患燥結月必數次雖服中藥少見效驗而歷久則又如故積不能治久耳及望用清導丸頗著奇效藥未盡其疾若失向之口舌焦爛大便燥結今則滿口清涼舌不焦而便不結矣韋廉士紅色清導丸凡經售西藥者均有出售或函寄郵票大洋六角至上海江西路六十號韋廉士醫生藥局原班郵奉　瓶可也每六瓶郵票三元郵力在內此丸平肝利膽汁能除疾病頭痛　肝火上升　皮膚瘡癤　口氣穢濁　痔症病苦等患且免痢症腹瀉之虞

清導丸可保身體康壯

保費最廉之眞壽險

本公司願以保單之價值。詳爲諸君解釋。使君洞明可以最少之代價。購買最完備之保險。何則、足下祇付眞保費。而不必簡接代保險公司付宴客應酬等種種費用也。友邦人壽保險公司之保費。乃依科學方法所擬定。且公司之大旨。在乎爲衆保戶之家庭謀幸福也。

美商友邦人壽保險公司啟

總公司 上海 廣東路三號

分公司
北京 米市大街一四四號
漢口 洞庭路一號
濟南 緯五路三馬路轉角
廣州 西堤光樓

中國各大省會城鎮均設有分公司及經理處

(十四)

海總公司[illegible]號

德記大藥房廣告

新到法國著名大廠香水香皂生髮水香撲粉以及應時清涼老牌水果鹽防疫臭藥水殺虫樟腦丸洗浴亞莫尼水立沙而等皆爲時令佳品定價概從廉貫客賜顧必使滿意又自製德記神效濟衆水丸瘟疫痧氣及七十二種急痧服之立見神效無不藥到病除轉瞬夏令將屆防疫爲急各界諸君不可不備價目每瓶[illegible]角

漢口後花樓斜對面德記藥房啟

商標 解百勒 麥精魚肝油

TRADE MARK 'KEPLER' 商標
Cod Liver Oil with Malt Extract

『解百勒』麥精魚肝油品質精美效力廣大凡身體孱弱操勞過度咳嗆多痰病後虛弱服之定能轉弱為强轉危為安也

各大藥房均有發售

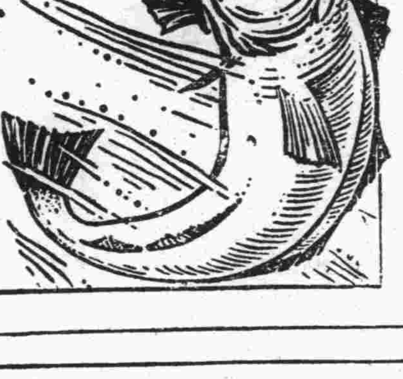

本品必貼有華文仿單
將此券剪下送至本行當贈壽世良藥仿書一本

寳威大藥行 英京 上海 漢

BURROUGHS WELLCOME & Co.
LONDON & SHANGHAI

葛蘭素奶粉

(六)

閣下的小孩子應該吃這穩當的乳 就是葛蘭素奶粉 全用英國養的純鮮牛乳做成 非常容易消化 小孩子吃了結實可愛 保無毛病 閣下的小孩子應該天天吃葛蘭素奶粉 他們的點心亦用這奶粉做 葛蘭素奶粉裝在不透氣的罐裏 毫無一點不乾淨的東西 用時冲和開水 就成極好的牛乳了

倫敦男生公司製造
上海華發大藥行經理

小說

情之覺悟（續）（蘇贅盧）

沒精打采的走上了十幾步猛抬頭望見前面有一柄雪白的羅傘羅傘的象牙柄上露出一只雪白的柔荑原來這個時候方交五六月間驕陽已經滿地因此上用傘而障日那傘下似是一個嬝嬝婷婷的女郎穿着一身潔白的衣服淡妝雅素楚楚可人一手挾着一個雪白的書包輕移蓮步姍姍來遲宛如月裏嫦娥從雲端裏徐徐出現秦無奈那羅傘撐得狠低他那面龐兒一點瞧不見難道是天仙玉貌不許俗人窺見麼兩人從遠處一步一步走近鄭鯉門看那身段體態已經猜到八九分定是昨天的那個美人兒停了會兒兩人已接近了那美人兒忽然把羅傘擎高了一些一雙水汪汪的眼波兒向鯉門微微一瞟便自低頭而去鄭鯉門被他秋波一轉好似觸了電氣呆了一呆只是他此回着意矜持並不回頭再看那倩影便放開腳步飛一般回到家裡去了從此一連好幾天鄭鯉門天天繞道回來天天在那路上和那美人兒相遇那美人兒每每在綠雲鬢下偷擲星眸直使鄭鯉門如飲醇醪非常得意但是他原是個狠拘謹的人雖然屢受美人垂青却不敢做出一些輕[illegible]的舉動不過報之以目而

第二天是期日了不論是那一家學堂都要休息一天不論是教員學生都喜氣洋洋說辛苦了六天今天好樂一樂了或是到笑舞台裏去看幽文明戲啊　未完

叢錄

國畫中的實用主義（朱應鵬）

近時評畫家多指中國畫的山水花卉等料毫無命義改造國畫應該注意爲社會爲國家的描寫這種提倡實用主義的論調驟聽之似乎成理細按之不免錯與繪畫上取有命意的材料作一種教育的工具已經是過去的階級了繪畫進步的歷程最初是應用於器用裝飾進而爲敎育工具式的描寫再進爲研究自然更進爲抒寫感情所以近代繪畫的價值決不是以畫材的有命義與可爲判斷是要看表現的能力如何如果畫面上能把個人的感情表現得十分充足引得起同感即是有價值的作品近時西洋畫家的取材地祇求能引起研究的興趣即極平常極無意義的破靴破船之類也都認爲有描寫的價值呢

繪畫上盛行有命義如爲社會爲國家之類的材料作爲敎育工具的時代西洋則在十九世紀以前中國則在唐宋以前所以居今日而談改造國畫還想提倡實用主義可說是不明現在藝術的地位講到國畫過去的歷程中盛行實用主義不防引幾條歷代畫評作爲考證

（一）謝赫云「圖繪者莫不明勸戒著升沈千載寂寥批圖可鑒」

（二）張彥遠云「夫畫者成敎化助人倫窮神變測幽微與六籍同功四時並用洎乎有虞作繪繪畫明焉（未完）

天馬行空一日千里自來血補血生精效驗之神速似之

大地春回萬物皆生機勃勃欣欣向榮而體虛血弱之輩精神既多委頓遇事自難振作若非乘時進補其痛苦何可勝言本藥房有售之人造自來血即專爲一般虛弱同胞而設功能補血生精平肝消鬱溯自發行以來風行宇內允稱世界最著名純正最富經驗之滋補聖品凡患面黃肌瘦陰虧血虛等症一經試服男子血强精壯婦女種子調經小兒助長發育無不立効如神每使服者自能信其功力之偉願注意衛生者際此春令三注意焉

價目大瓶二元小瓶一元二角各埠分店及各藥房代售

上海五洲大藥房　漢口電話一零三四

漢口永昇平五洲大藥房謹啓

漢口華商賽馬公會發給十年紅息通告

訂自陰歷十月二十四日起每日下午一句鐘至五句鐘時須持正式股票來會發給十年份紅息特此通告

漢口華商賽馬公會啓

生成里四十七號　電話第三百六十四號

漢口後城馬路　廣生行有限公司

比較起來都是雙妹老牌雪花膏爲最好價廉物美名不虛傳制勝舶來挽回外溢況雙妹老牌雪花最合時宜不特能除臉上晦氣而得肌膚艷麗兼能强國强種若已用過雪花白雪花之後再添以玫瑰紅雪花則兩頰中筒令人欽敬故愛國士女宜常用之

特製懷嬌妍庄人花旅行至三大寶角小角半

▲白　特庄四角半　大號二角正　二號一角半　三號角半

紅色　九角　三角

（雪）作肌膚玉作神　護顏　男女

（花）羞月閉傲西施　四時

（香）閨早起粧新試　健將

（膏）沐停勻最入時　勿離

▲各大商店均有代售印有歘章承索即奉（本行電話八九四）

自來精

生精壯腎有二虎九牛之大力雖年老陰虧腸痿亦轉弱爲强不啻青年健將一索爲男〇遺精久濁夜尿腰膝寒神短經亂帶下男女先後天虛均奇效（）試服一元加料二元特製四元（）廣州黃灼生大藥房總發行

漢口經理處駐大興巷上首老胡開文　分銷處前花樓師竹友梅館　怡園後萬國春藥房　通濟里口大森祥　四官殿胡開文墨莊　馬王廟中法藥房　沈家廟郵司人藥房　宏安里三江公司　大智門張美之巷口　胡開文　河街鮑家巷　胡開文黃石港　華西藥房　武昌察院　坡師竹友梅館　司門口瑞馨泰　老河口詹斯美　宜昌沙市中西中法藥房

介紹專門兒科聖手

官治平先生研究兒科垂十餘年醫術之精幾無能出其右者　先生近以中[illegible]先生之[illegible]先生一診而愈者信　先生爲兒科中之聖手旋又介紹等之戚友家一次診好小兒指不勝屈近日漢上人鍾閣密小兒患重病者不知凡幾若無良醫投以良藥勢必至於垂危不救良深慨歎茲特刊於報端用將兒科聖手之名醫介紹於社會同胞之前爲羣兒造再生之福也　先生住本鎮永寧巷長堤公所斜對面　出診時間上午八時至十二時下午四時至夜十二時　出診脈金二元車費在外　門診隨便　如遇赤貧分文不取

[illegible]同啟

邦人之幸福

常俊春先生來函云、鄙人得貴公司補腎丸贈送樣品一瓶、即能救治遺精、乃又購一大瓶、服完甚覺有奇特之功效、卽夜間飲酒、亦無若何妨碍、前此則不然、自余服第威德丸藥已有九月之久、並未更患一病、請將此函及鄙照、登諸報端、俾同病者亦得享康健强壯、第威德補腎丸、誠邦人之幸福也、此丸經醫生之介紹、及千百之病愈者、因獲效益、來函證謝、彼等皆願介紹予諸君也、如患腰痠、臂痛、遺精、脚瘋、小便刺熱、骨節疼痛、臌脹、腎背痛、骨痛、瘋濕、膀胱虛弱、尿床、以及各婦科諸症、石淋、便濁、請向尊處藥房購服一瓶、或將贈券寄交本公司、當奉贈樣品一盒

▲各大藥房均有出售

常俊春君

第威德補腎丸治遺精症

僅用一盒第威德補腎丸樣品、便足證其效驗、若嚐服一瓶、必能救君所苦、如逐夜睡前、試服一粒或二粒、則每當早晨、必使君深驚壯健之效力、故凡一般患有腎病者、即如遺精之類、必得獲效益、江西廣信郵局局長

如君尚未用過此種奉送樣盒請將姓名住址寄下附郵票一角即當原班寄贈樣品

贈券（漢口新聞報）

省　城　鎮　街　號　君收

將此券剪下寄交本公司

英國製造

英商第威德製藥公司　上海郵政信箱第九四五

價目　大瓶每瓶洋二元七角半　小瓶每瓶洋一元五角　大每六瓶洋十五元　小八元

新通貿易公司

Sintoon Overseas Trdding Co,, Ltd,

中國獨家經理

瑞士卜郎比厄紀

透平發電機

Brown Boveri & Co, (Switzerland)

總公司上海九江路二十二號　電話中央六五一九　電報掛號四六四六

分公司天津法國橋十六號路一百四十三號　電話南局三百十號　電報掛號四六四六

卜郎比電機廠設總廠於瑞士已歷三十餘載先後在德法義等國設分廠製造透平發電機之先進其所造電機最大者達四萬馬力風行歐美如巴黎電氣鐵道有美阿根廷京城電廠以及各國紡織廠製糖廠麵粉廠造紙廠水門汀廠等所用電機幾莫不採用之統計近二十餘年間造成透平電機二千三百部共計四百萬啟羅而海船用電機及一百啟羅以下者尚未計及近年銷售東亞爲數頗巨茲略舉如左

中國

北京電車公司	一千五百啟羅	二部
	七百五十啟羅	一部
	一百啟羅	一部
天津電車公司	二千啟羅	二部
	一千五百啟羅	二部
開灤礦務局	六千啟羅	二部
安山製鋼廠	一萬啟羅	二部
天津法租界電燈公司	一千二百五十啟羅	一部
常州紗廠	五百啟羅	一部
蚌埠耀淮電燈公司	二百五十啟羅	一部
上海日商內外紗廠	二千啟羅	一部
上海日商日華紡織廠	二千啟羅	一部
杭州七有利電燈公司	二千啟羅	一部
鎮江大照電燈公司	七百五十啟羅	一部

以上共計電機十九部共有五萬二千八百五十啟羅

日本

合同紡織會社	二千啟羅	一部
神戶電氣鐵道公司	一千啟羅	一部
戶畑製鋼廠	一千四百啟羅	一部
東洋紡紗廠	一千五百啟羅	一部
津電廠	三千啟羅	[illegible]
古河煤礦	二百五十啟羅	[illegible]
西京市電廠	五千啟羅	二部
	三千啟羅	二部
若松水電公司	五千啟羅	一部
明治礦山公司	二千啟羅	二部
福島市電廠	一千六百啟羅	一部
廣島電燈公司	四千啟羅	一部

以上共電機十五部共有四萬一千七百五十啟羅

該廠除造透平電機外兼造馬達變壓器等亦著盛名上海大中華鴻裕及常州等紗廠並漢陽鋼鐵廠均購用之成績斐然有口皆碑如承垂詢一切無不竭誠歡迎

漢口太古公司下碼頭堆棧廣告

通京漢鐵路[illegible]外線有火車[illegible]客風[illegible]等貨[illegible]

本公司下碼頭堆棧坐落本鎮日界下首前臨揚子江對粵漢鐵路總棧後即就中央碼頭棧房支路直達本棧若裝運有小火輪輸送所有中外船集者可停泊水陸交通極其利便凡華洋貨物煤炭礦砂鐵木料雜糧鹽油棉花紙張等及其他類貨物均可堆存且棧租從廉與理遇到並備有機器風箱格外克已洵爲漢上堆棧中之巨擘也如蒙賜顧請至本棧或河街太古公司總賬房接洽無任歡迎此佈

本棧電話一千五百九十一號　本賬房電話一千五百九十二號　本賬房電話[illegible]

艾羅補腦汁

人身一機器也、腦即機器之關鍵、關鍵不靈、則機器失其活動、腦經不靈、則人身失其安甯、所以欲保衛一身之安甯、除注重補腦之一法外、別無他法、目下補腦之品、充斥市間、考其功效最大、性質最良者、厥惟羅艾補腦汁、能强壯骨髓、增進智識、奮發精神、培益元氣、營養血液、滋蓄生育、祛除疾病、補療虛虧、至於一切頭眩目昏腰痛腿酸等各症、一服此汁、均能藥到病除、百試百驗、永久服之、且可延年益壽、凡我同胞、幸注意焉、

價格　大瓶每瓶洋二元　每打二十元　小瓶每瓶洋一元二角半　每打十二元

漢口正街馬王廟口　中法大藥房啓　電話二四七五號

漢口富昌大旅館

本旅館特繪圖樣參酌中外建造三層大洋樓地段適中交通便利房舍寬敞陳設美麗飲食適口伺應週到輪埠車站特派誠實夥友妥爲照料倘蒙賜顧曷勝歡迎以至價目自一元起至三元止共有五等房間

漢口英租界歆生路怡園南首富昌旅館謹啓

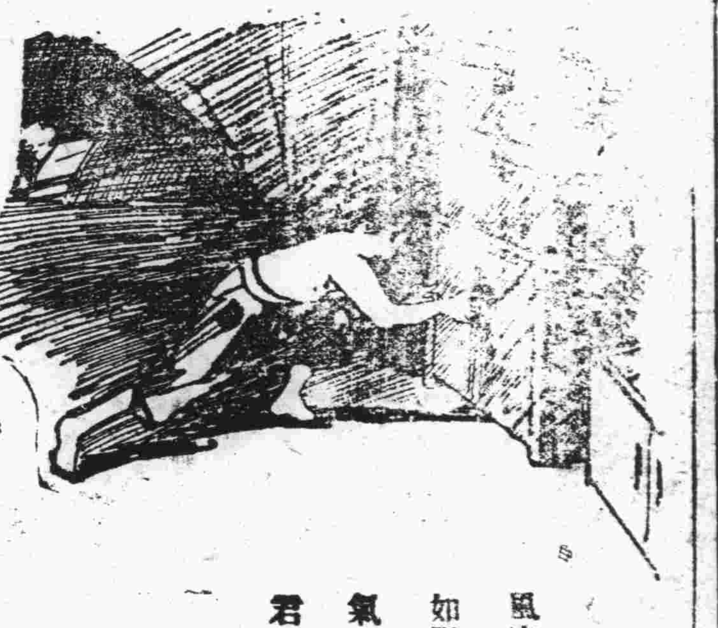

風寒之來陰險如賊

風寒如小竊常潛入人體不知不覺若非保護得宜每不能免

如服司各脫乳白鰲魚肝油則君可善自珍攝因氣力既增長自無咳嗽傷風等病

君何不即購司各脫油一瓶而常服之以觀其效

各大藥房出售　著名已五十年

SCOTT'S Emulsion

(三)

批發處英商卜內門洋鹼有限公司

中央藥房廣告

常備各國時令著名藥劑化粧妙品工藝器械照像機紙等物極廉惠顧者無任歡迎合幾怪帕勒托及南洋酒精批價之廉罕聞之

英租界歆生路本藥房謹告

英商天祥洋行經理開灤煤礦廣告

本行經理開灤煙煤及各種小塊泥煤磚墻脚紅磚　磚身堅固最避潮濕　價值公道如蒙賜顧請親臨英租界洞庭街本行賬房接洽